

Bonjour clients taxidermistes,

C'est avec plaisir que le vous présente mon nouveau catalogue 2022.

En le feuilletant, vous remarquerez quelques ajouts de formes ainsi qu'une base de roche. Nous avons un site web et une adresse courriel à votre service. En plus de notre service pour la fourniture, nous offrons toujours le service de tannerie et de sous-contrat en taxidermie.

Au plaisir de vous servir.

Philippe Giguère

Président



Guillaume, Donald, Jessika et Philippe

à votre service

Note explicative

Pour commander

Téléphone: 1-800-665-3819 (sans frais)
Téléphone: 1-819-829-3819 (extérieur du Québec)
Télécopieur: 1-819-564-0833
Courriel: info@mouldecfournitures.com
Site web: www.mouldecfournitures.com
Facebook: philippe giguere (taxidermie de l'estrie)

Heures d'ouverture



du lundi au vendredi, de 8h00 à 17h00

Paiements



Nous acceptons Visa, MasterCard et Virement Bancaire
Des frais de \$7,25 sont ajoutés à votre facture pour les envois contre
remboursement (C.O.D.) via Poste Canada.

Livraisons



Autobus
Poste Canada (partout au Canada)
Shiptime
* Les prix varient selon le choix de votre transporteur et sont
déterminés par la dimension et le poids du colis ainsi que sa destination.

Surcharge sur produits américains (É-U)



Des suites de la tendance à la baisse du dollar canadien, nous tenons à vous
informer qu'une surcharge, sur les produits américains, sera appliquée sur
votre facture. Cette surcharge sera révisée et ajustée mensuellement selon
les fluctuations de la valeur du dollar canadien.

Pour toute commande de **\$30,00 ou moins** un montant de \$5,00 sera ajouté pour frais
demanutention.

Toutes les factures sont sujettes à la taxe fédérale (T.P.S.) et pour les résidents du Québec, à la
taxe provinciale (T.V.Q.).

Il est possible de retourner la marchandise qui ne convient pas en communiquant avec
nous pour nous aviser du retour. 90% du montant de l'item vous sera crédité.

Une réduction de 5% pour commande de \$300,00 et plus vous sera accordée.

N.B. Les prix peuvent être modifiés sans préavis.

INDEX (Formes)

B	Belette; complète34 bison; murale30	Loutre; complète..... 36 Lynx; complet.....36 murale.....30 tapis19	
C	Canard; corps16 têtes17 Caribou; murale.....28 pattes44-45 Castor; complet34 Cerf rouge; murale30 Chèvre; murale30 Chevreuil; <i>murale:</i> Série 100 semi-relevée 35°20 Série 200 relevée 15°21 Série 300 semi-allongée22 Série 400 allongée23 Série 500 femelle + veau24 Série 600 relevée 40°25 Série 700 sur le rut26 Série 800 pied d'estale au mur ..27 ½ au saut22 fesse40 pattes44-45 Coyote; complet34 murale30 tapis19	M Marmotte; complète36 Martre; complète36 Moufflon; murale.....30 Moufette; complète36	O Oiseaux; corps16 Orignal; murale.....29 pattes..... 44-45 Ours noir; complet38 murale.....32 pattes..... 44-45 tapis18
D	Dinde; corps..... 16 tête..... 17	P Pékan; complet 38 Poisson; corps 42 Porc-épic; complet 38	
E	Écureuil; complet 34	R Rat musqué; complet 40 Raton; complet 40 murale..... 30 tapis 19 Renard; complet40 murale.....30 tapis19	
F	Faon; complet..... 34	S Sanglier; murale.....32	
L	Lièvre; complet..... 36 murale 30 Loup; complet.....36 murale30 tapis..... 19	V Vison; complet40	

INDEX (Divers)

A		H	
Abat jour.....	45	Huile de tannage.	49
Acide: Formique / Oxalique / Sulfurique.....	48	L	
Aiguille: demi-lune / serpentine.....	46	Lutan.....	49
Alum granulé.....	48	N	
Attache pour plaque de chevreuil / d'original...46		Neige à vaporiser	51
B		Nez	12
Bicarbonate de sodium	48	O	
Bistouri: manche et lame.....	47	Oreilles	12
Borax.....	48	Ouate synthétique.....	47
Broche galvanisée.....	46	Outil de finition.....	47
C		P	
Caoutchouc mousse.....	47	Pâte à modeler	49
Capuchon pour lampe.....	46	Peintures.....	53 à 58
Chaux.....	48	Peroxyde.....	49
Cire à yeux.....	46	Test PH.	47
Colle: De montage.....	48	Pince ouvre oreille.....	47
Époxy (antler glue).....	50	Plaque	14
En bâton pour pistolet colleur.....	46	Plastique à nageoire.....	49
Cou flexible (oiseaux).....	17	Plâtre de paris.....	49
Couteau à lame interchangeable et lame.....	46	Poudre de roche.....	49
Crâne pour chapeau.....	46	S	
D		Sciure de bois franc.....	47
Dégraissage.....	6	Sel fin.....	49
Dent et langue.....	13	Seringue.....	47
DVD.....	5	Soda H.....	49
E		Solvant.....	47
Eau artificielle.....	50	T	
Envirotex lite.....	51	Tannage de poisson (Fish tan).....	50
Épingle à fourrure.....	46	Tannage (liste de prix).....	7
Époxy de finition (sculpall).....	50	Teinture noire.	49
F		Teinture panache.	51
Feutre.....	46	Thermomètre.	47
Ficelle de nylon.....	47	U	
Fil extra fort.....	47	Uréthane liquide.....	49
Formaline.....	48	V	
Fusil à peindre	47	Vernis en aérosol.	47
G		Y	
Garniture:		Yeux	10, 11
Panache de chevreuil / d'original.....	46	Yeux référence	8, 9

Tannage : *par Robert Ferland*

Recettes de solutions
Méthode pour le tannage humide
Méthode pour le tannage souple



Montage de Petit Gibier : *par Robert Ferland*

Méthode complète pour le montage d'animaux à fourrure.

Montage d'oiseaux : *par Robert Ferland*

Méthode complète pour le montage d'oiseaux.

Montage de tapis : *par Robert Ferland*

Méthode complète pour le montage d'un
tapis d'ours bouche ouverte.

Montage de poisson : *par Robert Ferland*

Méthode complète pour enlever
la peau et faire le montage d'un poisson et base de peinture.

Montage tête de cervidé : *par Philippe Giguère*

Méthode professionnelle pour le montage d'une tête de chevreuil
avec technique de collage de peau et finition.

DÉGRAISSEUSE

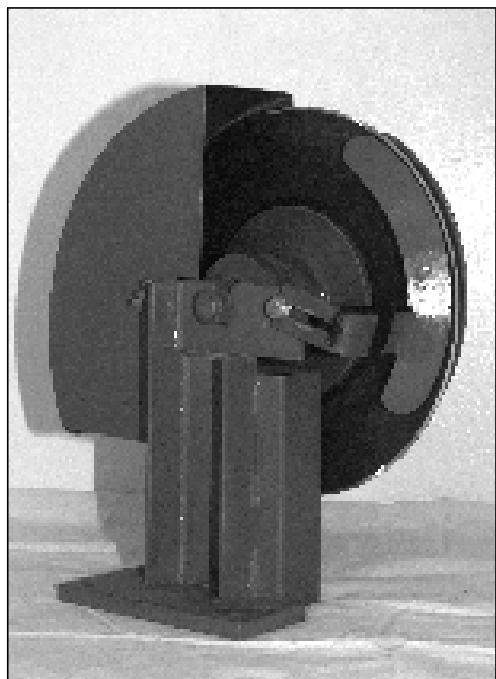

Cette machine sert à dégraisser et à amincir les peaux. C'est une des meilleures machine sur le marché. Conçue spécialement pour le taxidermiste, elle vous sera indispensable si vous avez plusieurs têtes de chevreuil ou d'original à monter. Son prix est facilement justifié par l'économie de temps que vous ferez et par la qualité des montages que vous pourrez produire. Une peau amincie s'étire mieux et cherche moins à rétrécir au tannage. Offerte à un prix abordable, c'est un investissement sûr.

DEG 10	DÉGRAISSEUSE AVEC UNE LAME	\$910,00
DEG 11	LAME DE RECHANGE	\$100,00
DEG 12	POUR DEUX LAMES	\$170,00
DEG 20	AFFÛTAGE	\$22,00
DEG 30	STICK	\$17.15

Prix spéciaux sur des quantités.

NOTE :

Pour les utilisateurs de notre service de tannerie,

Toutes les peaux d'animaux à fourrure doivent être accompagnées d'une formule

ML 415 ou des coordonnées du trappeur ou chasseur soit :

- Nom
- Adresse complète
- Date de naissance
- # Certificat (carte de chasseur)
- # Permis (si ours noir)

Pour ceux de l'extérieur du Québec, nous avons besoin d'une formule d'exportation.

Pour vous, nous disposons d'un service complet de tannerie professionnelle pour répondre à vos besoins.

Pour plus d'information sur la méthode d'expédition n'hésitez pas à communiquer avec nous au 819 829-3819.

Aucune peau séchée ne sera acceptée. De plus, toute peau laissée en fût sera fendue sinon mentionnée

	<u>Tannage HUMIDE</u>	<u>Tannage FINI (sec)</u>		<u>Tannage HUMIDE</u>	<u>Tannage FINI (sec)</u>
Belette	\$25,00	\$30,00	Pékan	\$75,00	\$85,00
Castor	\$50,00 à \$100,00	\$55,00 à \$110,00+	Rat musqué	\$30,00	\$45,00
* Chevreuil	\$275,00	\$10,00/pd2	Raton	\$65,00	\$75,00
Chèvre	- - -	\$10,00/p ²	Renard	\$65,00	\$75,00
Coyote	\$85,00	\$95,00	Vison	\$30,00	\$50,00
Ecureuil	\$25,00	\$30,00			
Lapin	- - -	\$20,00			
Loup-Imber	\$100,00	\$120,00			
Loutre	\$75,00	\$85,00			
Lynx	\$75,00	\$85,00			
Martre	\$40,00	\$50,00			
Moufette	\$70,00	\$80,00			
Ours noir	\$3,50/pc linéaire	\$4,00/pc linéaire			
Ours polaire	\$5,50/pc linéaire	\$6,00/pc linéaire			

<u>Traitement en surplus.</u>	
* Bison	\$19,00 / p ² (pied carré)
* Caribou	\$12,00 / p ² (pied carré)
* Cheval	\$19,00 / p ² (pied carré)
* Mouton	\$12,00 / p ² (pied carré)
* Orignal	▶ \$19,00 / p ² (pied carré)
* Vache	
* Veau	

**acompte exigé*

La qualité d'un montage débute par un bon tannage!

TÊTE POUR MONTAGE
Tannage humide

Tête d'ours	\$ 60,00
Tête d'ours ½.....	\$ 85,00
Tête d'ours ¾.....	\$ 110,00
Tête de chevreuil.....	\$50,00
Tête de caribou	\$ 70,00 à 100,00
Tête de bison	\$ 200,00 à 275,00
Tête d'orignal	\$ 240,00 à \$ 280,00
Tête de coyote	\$ 30,00
Tête de renard, raton.....	\$ 30,00
Tête de sanglier	\$ 85,00 à 110,00
Tête de wapiti	\$ 135,00 à \$ 180,00
Tête de loup	\$ 45,00
Top chevreuil.....	\$10,00
Top orignal.....	\$ 15,00

**Frais supplémentaires sur peau de tête non débabinée et oreilles pas virées. Dégraissage en surplus
Ces prix sont sujets à changement sans préavis.**

TABLEAU DE RÉFÉRENCE POUR DIMENSION EN (mm)

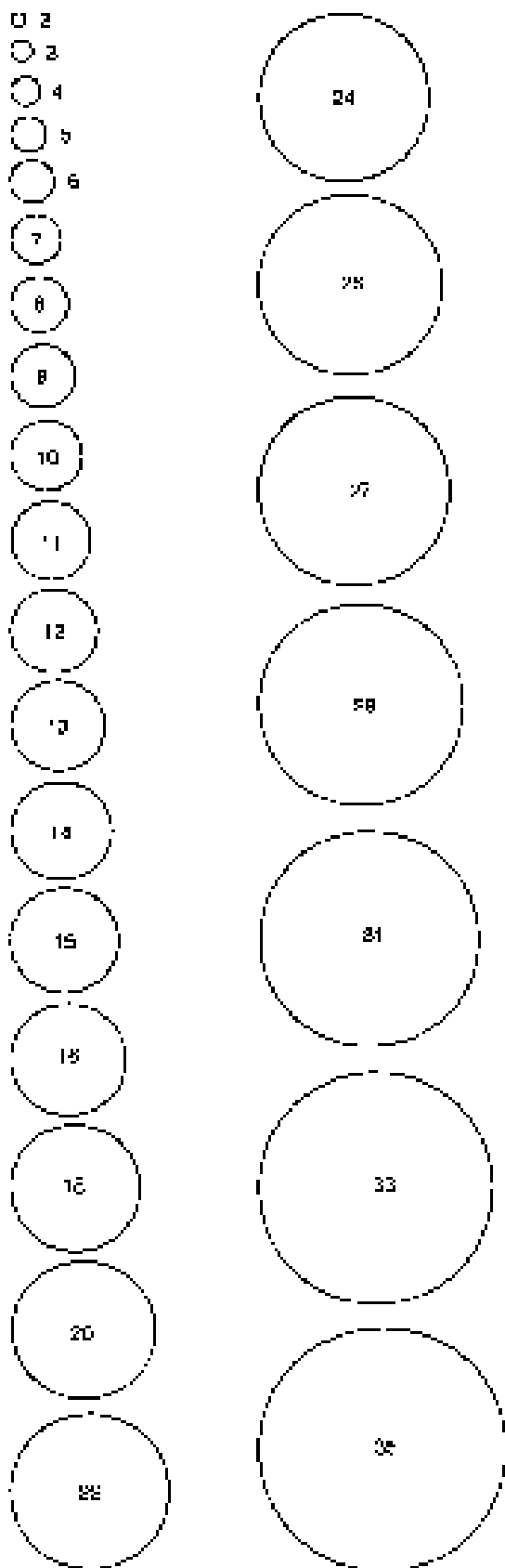

Antilope.....	26@30	spécial
Belette.....	6	noir
Bison.....	32@36	spécial
Blaireau.....	12@13	brun
Caribou.....	26@32	spécial
Castor.....	10	brun / noir
Cerf Mulet.....	24@30	spécial
Cerf de Virginie.....	26@32	spécial
Chats - Bob Cat.....	16@18	spécial
- Civette.....	8@10	spécial
- Domestique.....	12@16	spécial
- Siamois.....	12@16	spécial
Cheval.....	30@34	spécial
Chèvre de montagne.....	22@26	spécial
Coyote.....	16@18	spécial
Écureuil - gris.....	12	noir
- noir.....	12	noir
- roux.....	8	brun
- volant.....	8	brun
- suisse.....	5	brun
Furet.....	8	noir
Glouton.....	13@15	spécial
Jaguar.....	22@26	spécial
Lapin.....	14@16	noir
Lion.....	26@32	spécial
Lion de montagne.....	22@26	spécial
Loup.....	18@20	spécial
Loutre.....	9	noir
Lynx.....	18@20	spécial
Martre.....	8	brun
Marmotte.....	10	brun
Moufette.....	10	noir
Mouton de montagne.....	26@30	spécial
Orignal.....	30@36	spécial
Ours noir.....	12@20	spécial
Pékan.....	9	noir
Porc-épic.....	12	brun
Rat musqué.....	6	noir
Raton laveur.....	12@14	noir
Renard - argenté.....	14	noir
- blanc.....	14	noir
- roux.....	14	spécial
Siffleux.....	9	brun
Souris.....	3	noir
Vache.....	28@36	spécial
Vison.....	6	noir
Wapiti.....	30@34	spécial

TABLEAU DE RÉFÉRENCE POUR DIMENSION EN (mm)

SORTES D'OISEAUX	GRANDEUR	COULEUR	GRANDEUR	COULEUR
Aigle - à tête blanche.....	16	jaune	Coq.....	12 jaune
- doré.....	16	brun	Cygne.....	12 brun
- pêcheur.....	12	jaune	Dinde.....	12 brun
Bécasse.....	9	brun	Étourneau.....	4 brun
Bécasseau.....	4-6	brun	Faucon - blanc.....	11 brun
Bécassine.....	6	brun	- Cendré.....	11 brun
Bec croisé.....	6	brun	- Noir.....	12 noir
Bernache - oie bleu.....	11	brun	Foulque noir.....	10 rouge
- oie blanche.....	12	noir	Fauvette (divers).....	4 brun
Buse - petite.....	14	brun	Faisant - femelle.....	10 brun
- Épervier de Cooper.....	11	rouge	- mâle.....	10-11 spécial
- Vautour.....	12	rouge	Geai bleu.....	7 noir
- Busar des marais.....	11	jaune	Gélinotte - Huppé.....	8-9 noisette
- Crécerelle américaine.....	8	brun	Grèbe - à cou noir.....	4 rouge
- à queue rousse.....	14	brun	- cornu.....	10 rouge
- Pattue.....	14	brun	- à bec bigarré.....	8 brun
- Butor américain.....	14	jaune	Gros bec.....	4 brun
Canard - Arlequin.....	10	brun	Goéland - argenté.....	11 jaune
- Chipecau.....	10	brun	- mouette.....	12 jaune
Becs-Scie - commun.....	10	rouge	Goglu.....	4 brun
- à poitrine rousse.....	10	rouge	Héron - Grand; vert.....	14 jaune
- couronné.....	9	jaune	- de nuit.....	14 rouge
- Garrot commun.....	10	jaune	Hibou - Harfang des neiges.....	20 jaune
- Huppé (branchu) mâle.....	10	rouge	- Effraie.....	16 brun
- Huppé (branchu) femelle.....	10	brun	- Grand Duc.....	22 jaune
Macreuse - à aile blanche.....	-	-	- Chouette rayée.....	20 bleu
- à bec jaune.....	-	-	- Chouette naine.....	10 jaune
Morillon - à tête rouge.....	10	jaune	- Chouette cendrée.....	20 jaune
- à dos blanc.....	10	jaune	- Petite Nectale.....	12 jaune
- à collier.....	9	rouge	- Petit Duc.....	14 jaune
Malard.....	10	brun	Hirondelle (divers).....	6 brun
- Petit Garot.....	8	brun	Jaseur.....	4 brun
- noir.....	11	brun	Kildir.....	6 brun
- roux.....	8	brun	Lagopède.....	9 noir
- Pilet.....	10	brun	Martin-pêcheur.....	8 brun
- Sarcelle (diverse).....	8	brun	Mainate à tête pourpée.....	6 jaune
- Siffleur d'amérique.....	9	brun	- Rouilleux.....	4 jaune
- Souchet.....	10	jaune	Merle.....	4 brun
- Eider commun.....	11	brun	Moucherolle.....	4 brun
Caille.....	6	brun	Moqueur.....	6 brun
Cardinal.....	4	brun	Moineau.....	2 brun
Carouge à épaulettes.....	4	brun	Oriole.....	4 brun
Carouge à tête jaune.....	6	brun	Perdrix (divers).....	8 brun
Calin de Virginie.....	8	brun	Pigeon.....	(spécial) 8 rouge
Corneille.....	9	noir	Poule des prairies.....	10 brun
Courils.....	10	brun	Pie.....	8 noir
Coucou.....	7	brun	Pic - mineur.....	4 brun
Colibri.....	2	brun	- doré.....	8 rouge
Corbeau.....	12	noir	- grand.....	10 jaune
			- à tête rouge.....	6 brun
			- à tête blanche.....	6 rouge
				noir

TYPE - YEUX DE POISSON MULTICOLORES

*Surcharge possible, (É-U)

Sans fil métallique

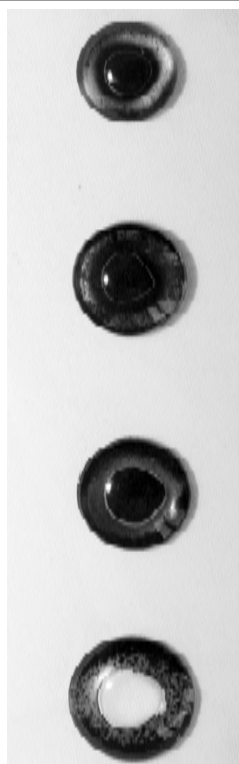

Pour:

Y-703	Achigan
Y-702	Brochet du Nord
Y-702	Maskinongé
Y-700	Doré
Y-703	Perchaude
Y-701	Truite
Y-704	Saumon

Grandeur en mm.:	Prix la paire:
10	\$17,50
12	\$17,50
14	\$17,50
16	\$19,50
18	\$19,50
20	\$21,00
22	\$21,00
24	\$21,00
26	\$23,00

YEUX DE VERRES POUR OISEAUX ET MAMMIFÈRES

Type A...yeux d'oiseaux et mammifères avec fil métallique

*Surcharge possible, produits américains (É-U)

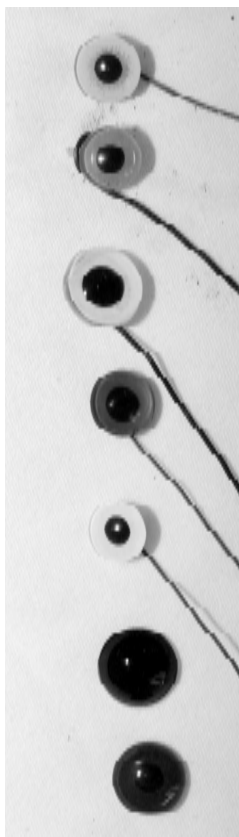

Couleurs et Grandeurs (mm):

Y-329	Noir (3 à 22 mm)
Y-304	Rouge (6 à 8,10,11 mm)
Y-306	Jaune (4 à 22 mm)
Y-321	Albinos (4,6,8,10,12,14,16,28 mm)
Y-303	Noisette (6,8,9, mm)
Y-300	Brun moyen (3 à 14 mm)
Y-301	Brun foncé (3 à 18 mm)
<u>Aussi:</u>	
Y-322	Faisan rouge (11 mm)
Y-325	Faisan jaune (11 mm)
Y-308	Chouette rayée (16,18, 20 mm)
Y-318	Incolore -10% (4 à 20 mm)

Grandeur en mm.:	Prix la paire:
4	\$8,35
5	\$8,35
6	\$8,35
7	\$8,35
8	\$8,35
9	\$8,35
10	\$8,35
11	\$9,05
12	\$9,75
14	\$9,75
16	\$9,75
18	\$11,05
20	\$15,60
22	\$17,70
24	\$21,00

TYPE CC...COURBE CONVEXE DE MUSE

*Surcharge possible, produits américains (É-U)

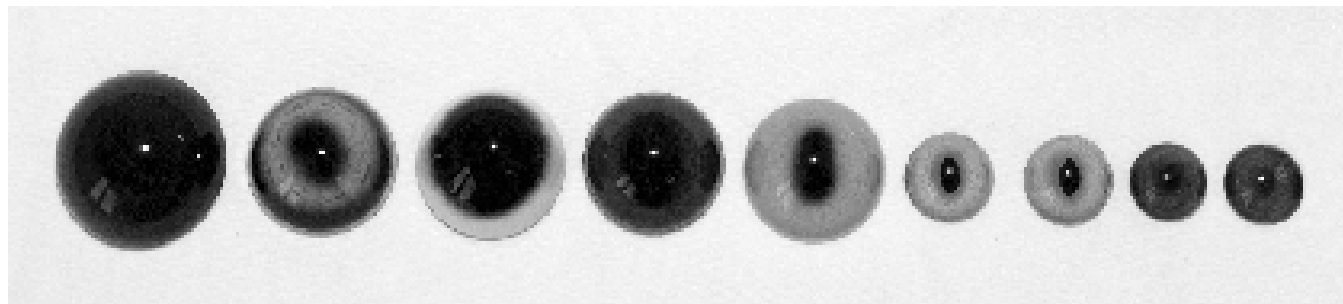

- | | | | |
|-------|-------------------------|-------|----------------------------|
| Y-502 | Antilope | Y-506 | Loup / Coyote (16 à 20 mm) |
| Y-511 | Lynx (14 à 22 mm) | Y-501 | Original (32 à 36 mm) |
| Y-514 | Caribou (28 à 32 mm) | Y-510 | Renard (14 à 18 mm) |
| Y-501 | Chevreuril (26 à 32 mm) | Y-507 | Ours (12 à 20 mm) |
| Y-531 | Chèvre | Y-505 | Autres |
| Y-540 | Lion de montagne | | |

Grandeur en mm.:	12	14	16	18	20	26	28	30	32	34	36
Prix la paire:	23.90	24.50	25.75	27.00	27.25	29.75	29.75	29.75	29.75	42.50	45.65

Type OPTECH...
yeux avec contour blanc

- | | | |
|-------|------------------|----|
| Y-OPT | 26 - 28 - 30 mm. | \$ |
| Y-OPT | 32 - 34 - 36 mm. | \$ |

PAYEREYES

- | | | |
|-------|---------|---------|
| Y-PAY | 28@36mm | \$18,00 |
|-------|---------|---------|

PAYEREYESOPTECH

- | | | |
|-----------|---------|---------|
| Y-PAY-OPT | 28@36mm | \$22,00 |
|-----------|---------|---------|

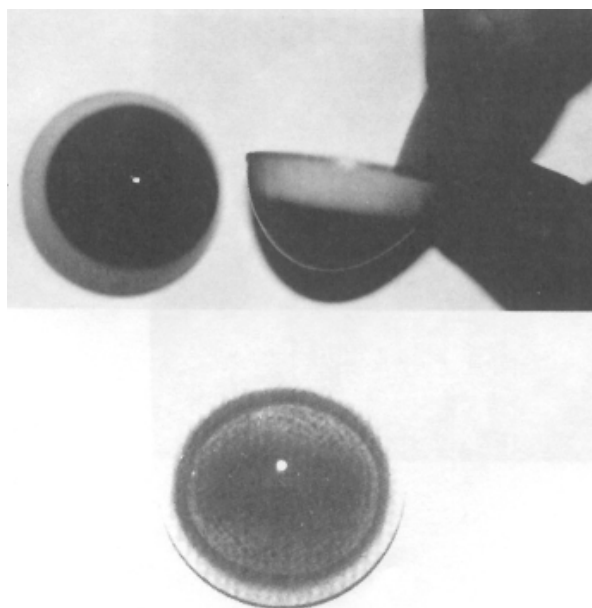

CARTILAGE DE PLASTIQUE

Ces cartilages sont de première qualité et sont fabriqués ici-même dans nos ateliers.

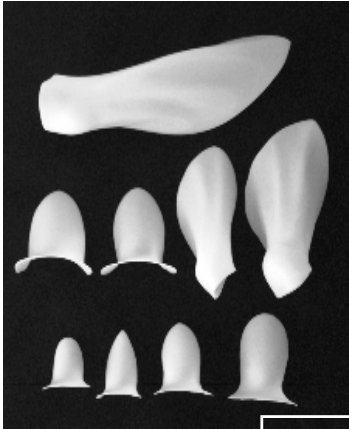

918A

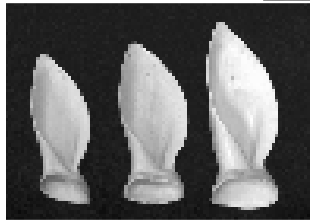

918

#900	Ratons laveur	\$9,15
#901	Lynx	\$9,15
#903	Coyote	\$9,15
#904	Renard	\$9,15
#906	Loup	\$9,15
#907	Chevreuril (petit)	\$10,30
#908	Chevreuril (moyen-large)	\$11,45
#909	Orignal	\$15,20
#910	Ours petit	\$9,15
#911	Ours large	\$10,30

CARTILAGE MOULÉ POUR CHEVREUIL

#918P	Petit	\$12,10
#918M	Moyen	\$13,30
#918L	Large	\$14,00
#918A	Arrière-moyen	\$13,30

NEZ ARTIFICIEL

Ours noir:	NZ-0	Petit	\$29,15
	NZ-1	Moyen#1	\$29,15
	NZ-2	Moyen#2	\$29,15
	NZ-3	Moyen-grand	\$30,45
	NZ-4	Grand	\$30,45
	NZ-5	Coyote	\$17,50
	NZ-7	Renard	\$12,65

INSERTION DE NEZ

*Surcharge possible, (É-U)

INS-01	1 insertion	\$1,55
INS-12	12 insertions	\$16,50
INS-OUTIL	Outil	\$21,85

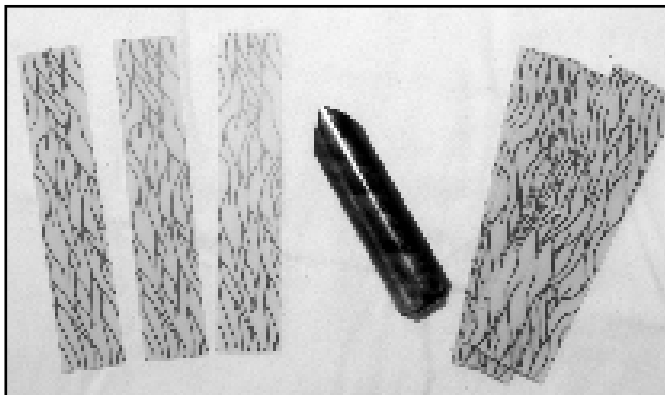

DENT ET LANGUES DE PLASTIQUE

		D&L	DENTS	LANGUES
MO-0	Raton laveur	\$18,25	\$13,55	\$6,50
MO-1	Lynx (petit)	\$18,25	\$13,55	\$6,50
MO-2	Lynx (large)	\$21,30	\$14,45	\$7,30
MO-3	Coyote	\$22,80	\$15,95	\$7,30
MO-4	Renard (petit)	\$18,25	\$13,50	\$6,50
MO-5	Renard (large)	\$21,30	\$14,55	\$7,30
MO-6	Loup	\$30,40	\$21,30	\$10,30
MO-6A	Loup (petit)	\$27,35	\$18,25	\$10,30
MO-7	Pékan	\$18,25	\$13,55	\$6,50
MO-10A	Ourson	\$25,85	\$17,60	\$9,90
MO-10	Ours (petit)	\$27,35	\$18,25	\$10,30
MO-11	Ours (médium)	\$30,40	\$20,85	\$10,30
MO-12	Ours (large)	\$33,45	\$28,15	\$10,50
MO-13	Ours polaire (médium)	\$50,05	\$45,55	\$12,15
MO-14	Ours polaire (large)	\$58,45	\$53,15	\$13,65
MO-21A	Crocs de sanglier	---	\$27,60	---
MO-21	Sanglier	\$56,20	\$44,45	\$12,15
MO-25	Wapiti ou orignal	\$45,55	\$32,70	\$13,65
MO-30	Chevreuril (complet)	\$41,00	\$31,90	\$10,65
MO-31	Chevreuril (demi)	\$27,35	\$20,15	\$7,30

**TOUTES NOS DENTS ET
LANGUES SONT
PRODUITES DANS NOTRE
MANUFACTURE**

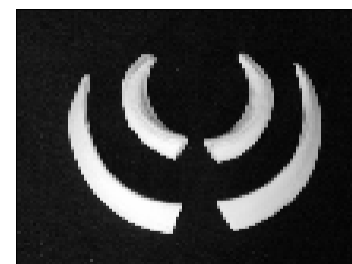
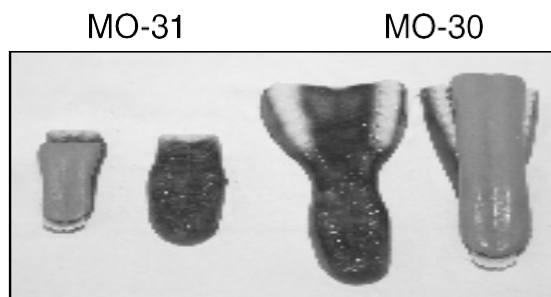

PLAQUES MURALES de BOIS FRANC

	DIMENSIONS	PRIX
#1300	11 x 12	\$18,00
#1301	14 x 16	\$24,00
#1302	17 x 19	\$32,00
#1303	18 x 22	\$40,00
#1303-SP	20 x 24	\$46,00
#1304	22 x 30	\$56,00
#1305	27 x 35	\$70,00
#1300	avec crochet	\$40,00
#1301	avec crochet	\$46,00
#1302	avec crochet	\$54,00
#1303	avec crochet	\$60,00
#1303-SP	avec crochet	\$70,00
#1306	plaque crochet seulement	\$21,00
#1307	plaque pour thermomètre	\$12,00
#1308	plaque pour crâne blanchit	\$22,00
#1309	rondelle / patte crochet P/M-L	\$6,00
#1310	plaque pour queue de dinde	\$24,00
#1311	plaque à queue (petite)	\$20,00
#1312	plaque à queue (large)	\$24,00
#1313	plaque crâne double	\$48,00
#1314	plaque crâne CA/OR	\$38,00

PLAQUES OVALES

#1400	4 x 6	\$8,00
#1401	7 x 9	\$12,00
#1402	9 x 12	\$18,00

PLAQUES POISSONS

#1403	6 x 12	\$16,00
#1404	8 x 19	\$22,00
#1405	11 x 26	\$30,00
#1406	13 x 34	\$42,00
#1407	17 x 40	\$46,00
#1408	19 x 46	\$50,00

BASES de ROCHES

#1600	Base roche au mur 35" x 9" x 8"	\$65,00	\$80,00
#1601	Branche au mur	\$50,00	\$65,00
#1602	Roche plate	\$40,00	\$55,00
#1603	Petit bois d'épave	\$40,00	\$55,00

NOUS POUVONS AUSSI FAIRE SUR DEMANDE VOS MODÈLES EXCLUSIFS

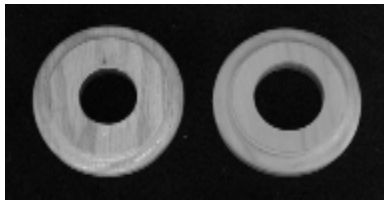

#1309

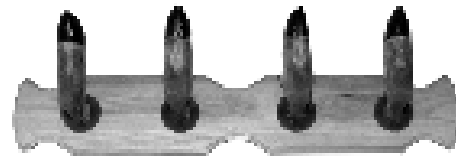

#1306

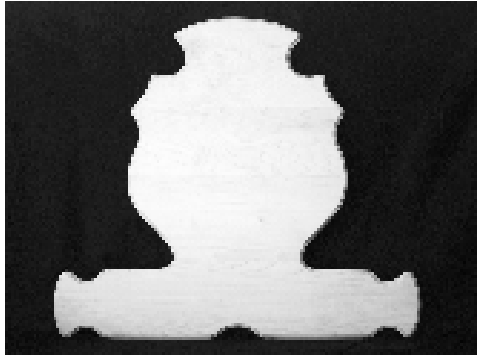

Plaque avec crochet



Modèle régulier
#1300, #1301, #1302,
#1303, #1303 sp, #1304

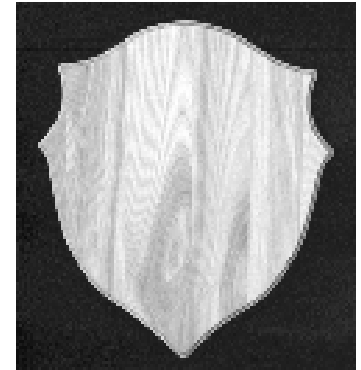

Modèle pointu
#1300, #1301, #1302,
#1303, #1303 sp, #1304

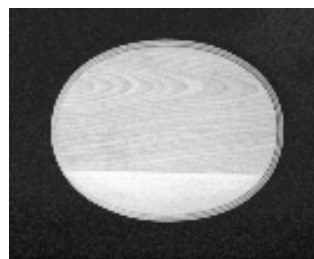
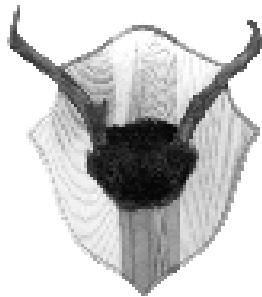

Plaque ovale



Plaque pour
queue de dinde

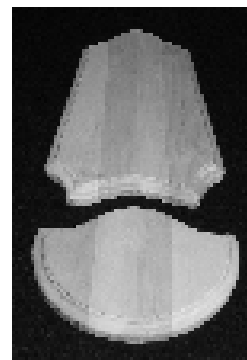

Plaque pour
queue de dindon

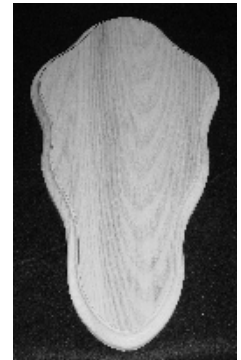

Plaque pour
crâne blanchit

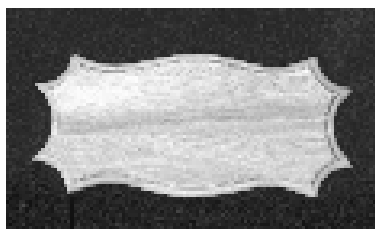

Plaque pour poisson

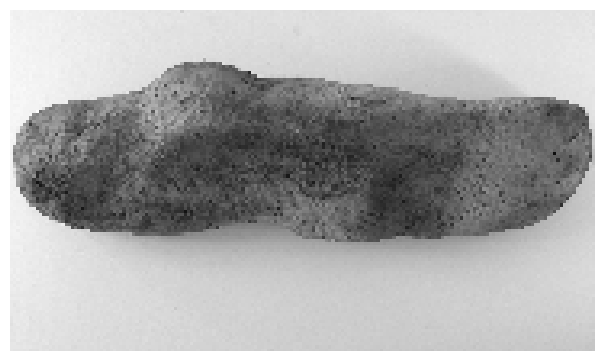

Bases de roches

***Mannequin pour montage d'oiseaux
aquatique et sportif.
Reproduction exacte du corps de l'oiseau fabriquée de
mousse de qualité qui fournit une bonne stabilité
et permet de mettre des broches facilement.***

X-BE-01	Bernache au vol	13½"	\$25,00
X-BE-02	Bernache	13"	\$25,00
X-MA-03	Canard Mallard	9"	\$16,00
X-HU-04	Canard Huppé	7"	\$16,00
X-MA-05	Macreuse	7½"	\$16,00
X-GR-06	Petit Garot	7½"	\$16,00
X-GR-06	Cacaoui (fem)	7½"	\$16,00
X-PI-07	Pilet	9¼"	\$16,00
X-CA-08	Cacaoui (mâle)	9¼"	\$16,00
X-FA-10	Faisan	8"	\$16,00
X-FA-11	Faisan au vol	8"	\$16,00
X-FO-12	Faucon	7"	\$16,00
X-GE-13	Gélinotte Huppé/Perdrix blanche	6"	\$16,00
X-OI-14	Oie Blanche	12"	\$25,00
X-OI-14	Bernache moyenne	12"	\$25,00
X-PE-15	Perdrix Hongroise	4½"	\$16,00
X-SA-16	Sarcelle	5"	\$16,00
X-TE-17	Tetras Savane	4½"	\$16,00
X-PB-18	Corneille	4½"	\$16,00
X-PL-19	Pilet-Mallard femelle	8½"	\$16,00
X-FA-21	Faisan doré	7"	\$16,00
X-FA-22	Faisan Lady-Hammer	7"	\$16,00
X-CO-24	Corneille Noire	5½"	\$16,00
X-HI-26	Grand-Duc	8½"	\$16,00
X-DI-20	Dinde	15½" x 22½"	\$40,00
X-DI-20-COU	Cou Dinde		\$15,00
X-DI-20-½	½ Dinde		\$30,00
X-DI-30	Dinde	15" x 23"	\$45,00
X-DI-30-½	½ Dinde		\$35,00
X-DI-31	Dinde	16½" x 25½"	\$50,00
X-DI-31-½	½ Dinde		\$40,00

OISEAUX AQUATIQUES ET SPORTIFS

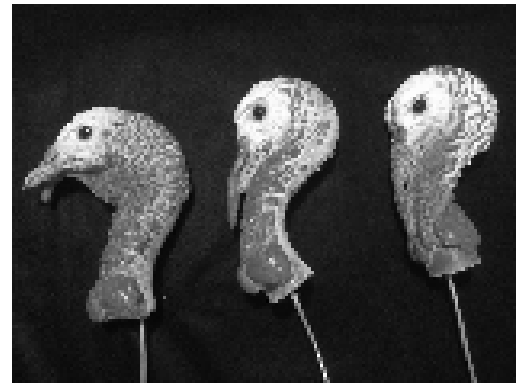
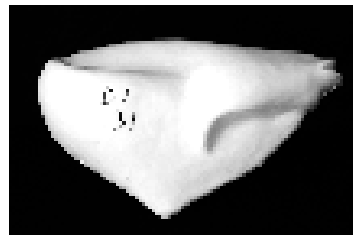
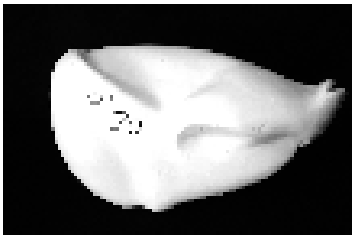
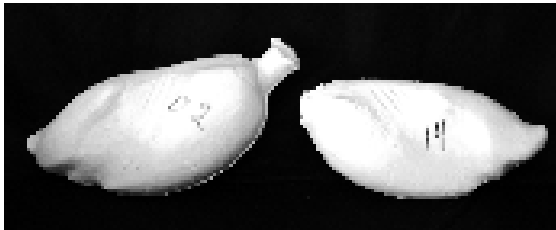
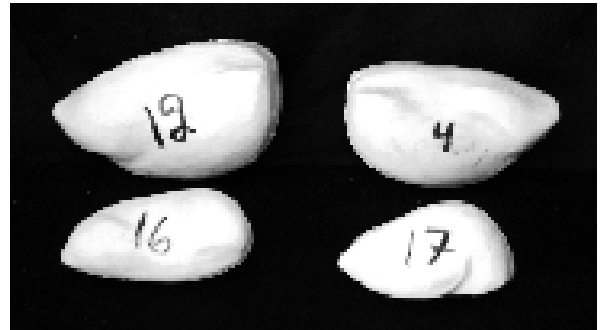
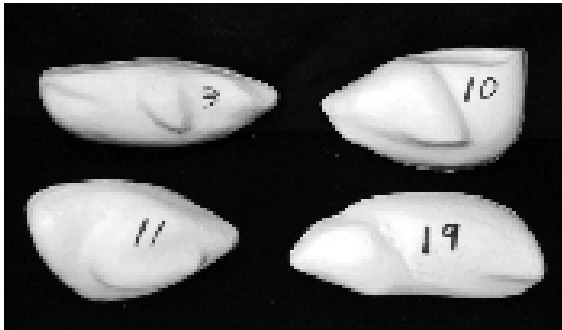

X-DI-41	TÊTE DE DINDON (<i>non peinte</i>)	\$65,00
X-DI-42	TÊTE DE DINDON (<i>peinte</i>)	\$90,00
X-CF	Cou flexible pour oiseaux diamètres disponibles :	\$1,75 du pied 3/8" - 1/2" - 5/8" - 3/4" - 1" - 1 1/4"

TÊTE ARTIFICIEL POUR CANARD

XT-BS	Bernache - petite	\$24,20
XT-BM	Bernache - moyenne	\$24,20
XT-BL	Bernache - large	\$24,20
XT-GF	Garrot femelle	\$18,60
XT-GM	Garrot mâle	\$18,60
XT-MF	Mallard femelle	\$18,60
XT-MM	Mallard mâle	\$18,60
XT-OF	Oie femelle	\$24,20
XT-OM	Oie mâle	\$24,20
XT-SF	Sarcelle femelle	\$18,60
XT-SM	Sarcelle mâle	\$18,60
XT-WDF	Wood Duck femelle	\$18,60
XT-WDM	Wood Duck mâle	\$18,60

FORMES POUR TAPIS

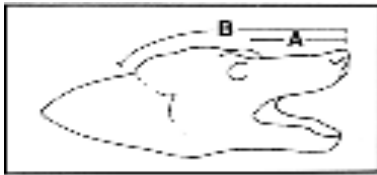

Mesures à prendre pour commander
 "A" indique du nez à l'oeil.
 "B" indique du nez à l'arrière du crâne.

	DIMENSION		DENTS SUGG.	YEUX SUGG.	PRIX TÊTES
	A	B			
<u>OURS NOIR (bouche ouverte)</u>					
01-OUT-10	3	8	MO-10	14mm	\$45,00
01-OUT-20	4	9	MO-10	14mm	\$59,00
01-OUT-25	3½	11	MO-10	16mm	\$65,00
01-OUT-30	4½	12	MO-11	16mm	\$65,00
01-OUT-40	5	13	MO-11	16mm	\$68,00
01-OUT-50	5½	14	MO-12	16mm	\$70,00
<u>OURS NOIR (avec dents installées)</u>					
01-OUT-33	4	11½	-----	14mm	\$90,00
01-OUT-43	4¼	11½	-----	16mm	\$90,00
01-OUT-53	4¾	12	-----	16mm	\$102,00
01-OUT-63	5	13	-----	16mm	\$110,00
01-OUT-73	5¾	14½	-----	18mm	\$110,00
<u>OURS NOIR (bouche fermée)</u>					
01-OUT-35	4	11	-----	16mm	\$60,00
01-OUT-45	4¾	12	-----	16mm	\$60,00
01-OUT-55	5	11 ½	-----	16mm	\$65,00
01-OUT-65	5½	12	-----	16mm	\$65,00
<u>OURS POLAIRE</u>					
01-OPT-30	4½	12	MO-12	18mm	\$65,00
01-OPT-40	5½	15	MO-13	18mm	\$70,00
01-OPT-50	6½	17	MO-14	20mm	\$75,00

OURS NOIR
(bouche ouverte)

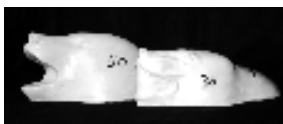

OURS NOIR
(avec dents installées)



OURS NOIR
(bouche fermée)



FORMES POUR TAPIS

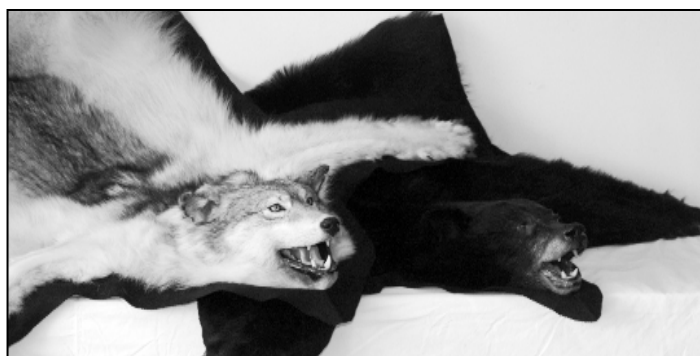

*Toutes les formes pour tapis
(bouche ouverte) peuvent être vendues
avec dents et langues installées pour
la somme additionnelle de \$50,00*

	DIMENSION		DENTS SUGG.	YEUX SUGG.	PRIX TÊTES
	A	B			
<u>COYOTE</u>					
01-COT-30	4	8½	MO-03	18mm	\$55,00
01-COT-35	4	8½	Bouche fermée	18mm	\$55,00
01-COT-40	4½	9½	MO-03	18mm	\$55,00
<u>LOUP</u>					
01-LOT-20	4½	9	MO-06	18mm	\$55,00
01-LOT-30	5	10	MO-06	18mm	\$60,00
01-LOT-31	5	10	MO-06	18mm	\$60,00
01-LOT-40	5½	11	MO-06	20mm	\$65,00
01-LOT-41	5½	11	MO-06	20mm	\$65,00
<u>LYNX</u>					
01-LXT-25	1½	6	Bouche fermée	18mm	\$45,00
01-LXT-30	1¾	6	MO-01	18mm	\$45,00
01-LXT-35	1¾	6¼	Bouche fermée	18mm	\$45,00
01-LXT-40	2¼	7	MO-02	18mm	\$45,00
<u>RATON</u>					
01-RAT-30	2½	6	MO-00	12mm	\$45,00
01-RAT-35	2½	5½	Bouche fermée	12mm	\$45,00
01-RAT-40	2¼	5½	MO-00	12mm	\$45,00
<u>RENARD</u>					
01-RET-30	2¾	5	MO-04	16mm	\$45,00
01-RET-35	2¾	6	Bouche fermée	16mm	\$45,00
01-RET-40	3	6½	MO-05	18mm	\$45,00



FORMES POUR TÊTE DE CHEVREUIL **SÉRIE 100**

Tous nos modèles ont été sculpté pour recevoir des yeux concaves ou

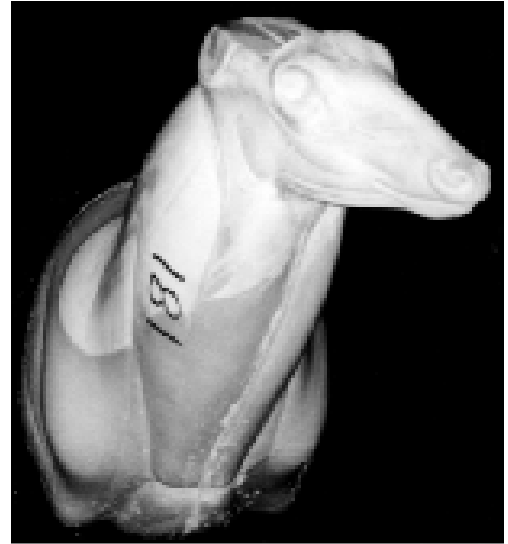
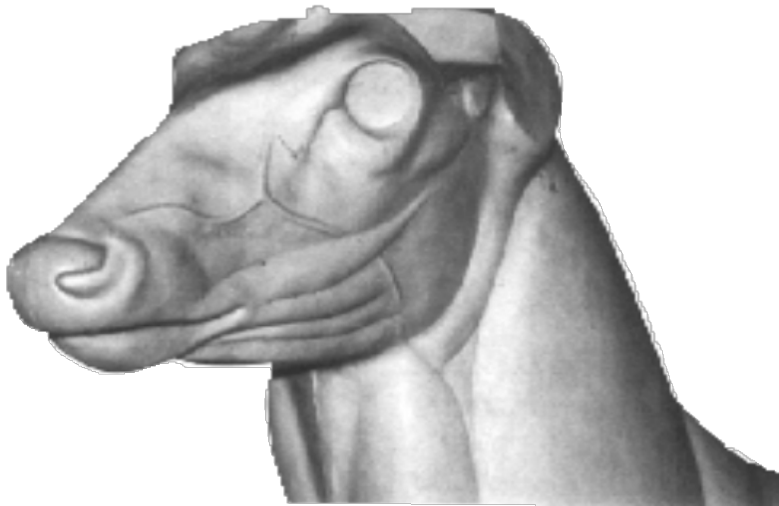

<u>NO.</u>	<u>A</u>	<u>B</u>	<u>C</u>	<u>D</u>	<u>POSITION</u>	<u>YEUX SUGG.</u>	<u>PRIX</u>
140	6½	12	16	17	Relevée avant	28	\$65,00
141	6½	12	16	17	Semi-relevée à gauche	28	\$65,00
142	6½	12	16	17	Semi-relevée à droite	28	\$65,00
150	6¾	12	16¾	17¾	Semi-relevée avant	28	\$68,00
151	6¾	12	17	18	Semi-relevée à gauche	28	\$68,00
152	6¾	12	17	18	Semi-relevée à droite	28	\$68,00
160	7	12½	18	19	Semi-relevée avant	28	\$70,00
161	7	12½	18	19	Semi-relevée à gauche	28	\$70,00
162	7	12½	18	19	Semi-relevée à droite	28	\$70,00
170	7¼	13	19	20	Semi-relevée avant	28	\$72,00
171	7¼	13	19½	20½	Semi-relevée à gauche	28	\$72,00
172	7¼	13	19½	20½	Semi-relevée à droite	28	\$72,00
180	7½	13½	21	23	Semi-relevée avant	30	\$75,00
181	7½	13½	20¾	23	Semi-relevée à gauche	30	\$75,00
182	7½	13½	20¾	23	Semi-relevée à droite	30	\$75,00
190	7¾	14	25	27	Relevée avant	30	\$77,00
191	7¾	14	22	25	Semi-relevée à gauche	30	\$77,00
192	7¾	14	22	25	Semi-relevée à droite	30	\$77,00

COMMENT MESURER

Pour faire la sélection de formes adéquates, autant que possible, toujours utiliser une mesure sur la chair. Une mesure sur la peau et la fourrure vous donnera une fausse grandeur de cou.

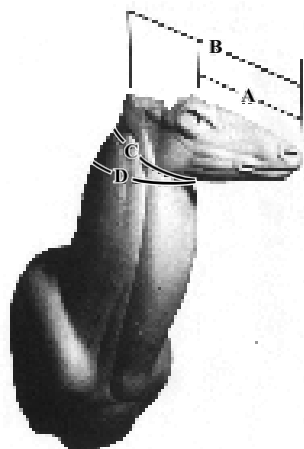

MESURES:

- A:** Bout du nez au coin devant l'oeil.
- B:** Bout du nez au derrière de la tête.
- C:** Circonférence du cou au coin le plus près de la tête.
- D:** Circonférence du cou à la ligne de mâchoire.

Si la mesure de la peau est la seule mesure disponible, nous vous recommandons de vous servir de la mesure C pour sélectionner votre forme pour assurer un ajustement convenable.

Toujours sabler la surface de la forme pour une meilleure adhésion de la colle.

FORMES POUR TÊTE DE CHEVREUIL ***SÉRIE 200***



<u>NO.</u>	<u>A</u>	<u>B</u>	<u>C</u>	<u>D</u>	<u>POSITION</u>	<u>YEUX SUGG.</u>	<u>PRIX</u>
231	6 1/8	11	14	14	Tournée à gauche	28	\$63,00
232	6 1/8	11	14	14	Tournée à droite	28	\$63,00
241	6 1/2	12	16	16	Tournée à gauche	28	\$65,00
242	6 1/2	12	16	16	Tournée à droite	28	\$65,00
251	6 3/4	12 1/2	17	18	Tournée à gauche	28	\$68,00
252	6 3/4	12 1/2	17	18	Tournée à droite	28	\$68,00
261	7	13	19	21	Tournée à gauche	28	\$70,00
262	7	13	19	21	Tournée à droite	28	\$70,00
271	7 1/4	13 3/8	19	21	Tournée à gauche	28	\$72,00
272	7 1/4	13 3/8	19	21	Tournée à droite	28	\$72,00
281	7 1/2	13 3/4	21	23	Tournée à gauche	30	\$75,00
282	7 1/2	13 3/4	21	23	Tournée à droite	30	\$75,00
291	7 3/4	14	23	25	Tournée à gauche	30	\$77,00
292	7 3/4	14	23	25	Tournée à droite	30	\$77,00

FORMES POUR TÊTE DE CHEVREUIL
SÉRIE 300



<u>NO.</u>	<u>A</u>	<u>B</u>	<u>C</u>	<u>D</u>	<u>POSITION</u>	<u>YEUX SUGG.</u>	<u>PRIX</u>
311	5½	9¾	12	12	Semi-allongée à gauche	26	\$58,00
312	5½	9¾	12	12	Semi-allongée à droite	26	\$58,00
331	6 1/8	11	14	14	Semi-allongée à gauche	28	\$60,00
332	6 1/8	11	14	14	Semi-allongée à droite	28	\$60,00
341	6¾	12½	16¼	16½	Semi-allongée à gauche	28	\$63,00
342	6¾	12½	16¼	16½	Semi-allongée à droite	28	\$63,00
351	7	12½	17	18	Semi-allongée à gauche	28	\$66,00
352	7	12½	17	18	Semi-allongée à droite	28	\$66,00
361	7¼	13 3/8	19	20	Semi-allongée à gauche	28	\$69,00
362	7¼	13 3/8	19	20	Semi-allongée à droite	28	\$69,00
371	7½	13¼	20	21	Semi-allongée à gauche	28	\$72,00
372	7½	13¼	20	21	Semi-allongée à droite	28	\$72,00
381	7½	13¾	21	22½	Semi-allongée à gauche	30	\$75,00
382	7½	13¾	21	22½	Semi-allongée à droite	30	\$75,00
391	7¾	14	25	25	Semi-allongée à gauche	30	\$77,00
392	7¾	14	25	25	Semi-allongée à droite	30	\$77,00

FORMES POUR DEMI-CHEVREUIL AU SAUT

1040	6¾	11	17¾	18¼	Semi-allongée au saut, à gauche	28	\$200,00
1070	7½	13½	21¼	22¼	Relevé au saut, à gauche	30	\$225,00



FORMES POUR TÊTE DE CHEVREUIL ***SÉRIE 400***

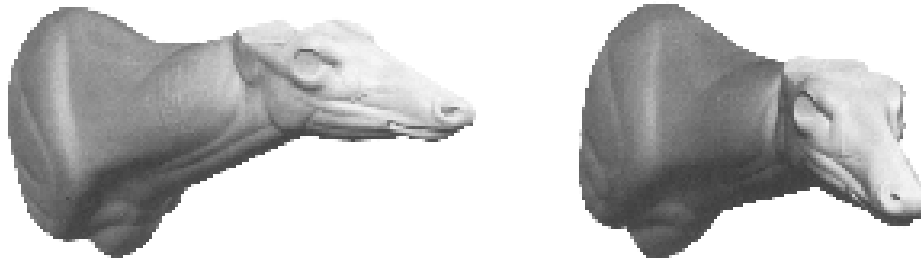

<u>NO.</u>	<u>A</u>	<u>B</u>	<u>C</u>	<u>D</u>	<u>POSITION</u>	<u>YEUX SUGG.</u>	<u>PRIX</u>
441	6 ³ / ₄	12 ¹ / ₂	16 ¹ / ₄	16 ¹ / ₂	Allongée à gauche	28	\$63,00
442	6 ³ / ₄	12 ¹ / ₂	16 ¹ / ₄	16 ¹ / ₂	Alongée à droite	28	\$63,00
451	7	12 ¹ / ₂	17	18	Allongée à gauche	28	\$66,00
452	7	12 ¹ / ₂	17	18	Alongée à droite	28	\$66,00
461	7	13	18 ¹ / ₂	19	Allongée à gauche	28	\$69,00
462	7	13	18 ¹ / ₂	19	Alongée à droite	28	\$69,00
471	7 ¹ / ₄	13 3/8	19	20 ¹ / ₂	Allongée à gauche	28	\$72,00
472	7 ¹ / ₄	13 3/8	19	20 ¹ / ₂	Alongée à droite	28	\$72,00
481	7 ¹ / ₂	13 ³ / ₄	21	22 ¹ / ₂	Allongée à gauche	30	\$75,00
482	7 ¹ / ₂	13 ³ / ₄	21	22 ¹ / ₂	Alongée à droite	30	\$75,00



TÊTE DROITE PAS D'ÉPAULE



43	6 ¹ / ₂	12	16	17	Avant	28	\$52,00
53	6 ³ / ₄	12 ¹ / ₂	17	19	Avant	28	\$54,00
63	7	13	18	20	Avant	28	\$56,00
73	7 ¹ / ₄	13 3/8	19	21	Avant	28	\$58,00
83	7 ¹ / ₂	13 ³ / ₄	20	22 ¹ / ₂	Avant	30	\$60,00
93	7 ³ / ₄	14	23	25	Avant	30	\$62,00



<u>NO.</u>	<u>A</u>	<u>B</u>	<u>POSITION</u>	<u>YEUX SUGG.</u>	<u>PRIX</u>
CH-10	6 3/8	12	Bouche ouverte	28	\$35,00
CH-20	7 ¹ / ₄	13 ¹ / ₄	Bouche ouverte	30	\$35,00

FORMES POUR TÊTE DE CHEVREUIL ***SÉRIE 500***

Tête pour femelle et veau relevée



<u>NO.</u>	<u>A</u>	<u>B</u>	<u>C</u>	<u>D</u>	<u>POSITION</u>	<u>YEUX SUGG.</u>	<u>PRIX</u>
501	5½	9¾	12	12	Relevée à gauche	26	\$59,00
502	5½	9¾	12	12	Relevée à droite	26	\$59,00
503	5½	9¾	12	12	Semi-allongée à gauche	26	\$59,00
504	5½	9¾	12	12	Semi-allongée à droite	26	\$59,00
511	6½	11½	12½	12½	Relevée à gauche	28	\$61,00
512	6½	11½	12½	12½	Relevée à droite	28	\$61,00
521	7	12 3/8	14	14	Relevée à gauche	28	\$63,00
522	7	12 3/8	14	14	Relevée à droite	28	\$63,00
531	7	12 3/8	14	14	Semi-allongée à gauche	28	\$63,00
532	7	12 3/8	14	14	Semi-allongée à droite	28	\$63,00

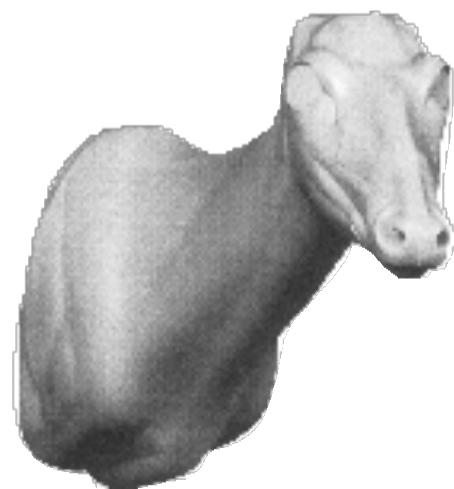

***N'oubliez pas que toutes nos formes
sont fabriquées dans nos ateliers.***

FORMES POUR TÊTE DE CHEVREUIL **SÉRIE 600**



<u>NO.</u>	<u>A</u>	<u>B</u>	<u>C</u>	<u>D</u>	<u>POSITION</u>	<u>YEUX SUGG.</u>	<u>PRIX</u>
640	6½	12	16½	17	Relevée avant	28	\$63,00
641	6½	12	16½	17	Relevée à gauche	28	\$63,00
642	6½	12	16½	17	Relevée à droite	28	\$63,00
650	6¾	12	17	18	Relevée avant	28	\$66,00
651	6¾	12	17	18	Relevée à gauche	28	\$66,00
652	6¾	12	17	18	Relevée à droite	28	\$66,00
660	7	12½	20	20	Relevée avant	28	\$69,00
661	7	12½	20	20	Relevée à gauche	28	\$69,00
662	7	12½	20	20	Relevée à droite	28	\$69,00
670	7¼	13	21	22	Relevée avant	28	\$72,00
671	7¼	13	21	22	Relevée à gauche	28	\$72,00
672	7¼	13	21	22	Relevée à droite	28	\$72,00
680	7½	13½	20	22	Relevée avant	30	\$75,00
681	7½	13½	20	22	Relevée à gauche	30	\$75,00
682	7½	13½	20	22	Relevée à droite	30	\$75,00
690	7¾	14	21	24	Relevée avant	30	\$77,00
691	7¾	14	21	24	Relevée à gauche	30	\$77,00
692	7¾	14	21	24	Relevée à droite	30	\$77,00
696	8	14	22	25	Relevée à droite	30	\$80,00
697	8	14	22	25	Relevée à gauche	30	\$80,00
698	8	14	22	25	Relevée avant	30	\$80,00

FORMES POUR TÊTE DE CHEVREUIL
SÉRIE 700
(200 lbs et +)

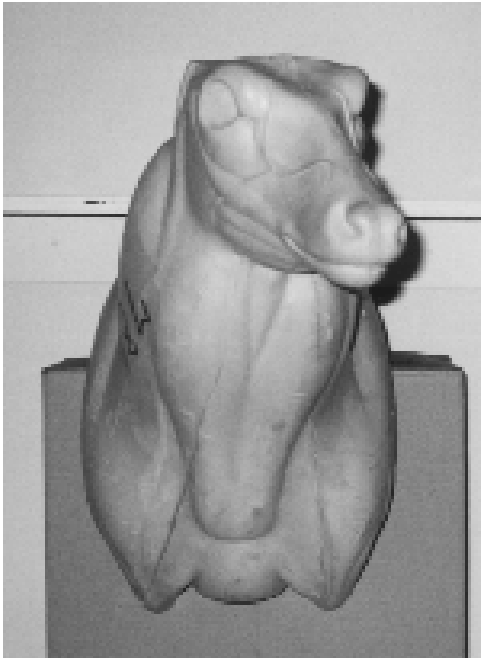

<u>NO.</u>	<u>A</u>	<u>B</u>	<u>C</u>	<u>D</u>	<u>POSITION</u>	<u>YEUX SUGG.</u>	<u>PRIX</u>
761	7¼	13	18¼	20½	tournée à gauche	28	\$72,00
762	7¼	13	18¼	20½	tournée à droite	28	\$72,00
771	7½	13½	19½	22	tournée à gauche	30	\$75,00
772	7½	13½	19½	22	tournée à droite	30	\$75,00
781	7¾	13½	21	23¾	tournée à gauche	30	\$77,00
782	7¾	13½	21	23¾	tournée à droite	30	\$77,00

FORMES POUR TÊTE DE CHEVREUIL

SÉRIE 800

Tête relevée, pied d'estale au mur.



<u>NO.</u>	<u>A</u>	<u>B</u>	<u>C</u>	<u>D</u>	<u>POSITION</u>	<u>YEUX SUGG.</u>	<u>PRIX</u>
851	6¾	12	18	19	ournée à gauche	28	\$68,00
852	6¾	12	18	19	ournée à droite	28	\$68,00
861	7	12¾	18½	20	ournée à gauche	28	\$70,00
862	7	12¾	18½	20	ournée à droite	28	\$70,00
871	7¼	13¼	19½	21	ournée à gauche	30	\$72,00
872	7¼	13¼	19½	21	ournée à droite	30	\$72,00
881	7½	13½	20½	22	ournée à gauche	30	\$75,00
882	7½	13½	20½	22	ournée à droite	30	\$75,00
891	7¾	13¾	21	23	ournée à gauche	30	\$77,00
892	7¾	13¾	21	23	ournée à droite	30	\$77,00
896	8	14	22	24	ournée à droite	30	\$80,00
897	8	14	22	24	ournée à gauche	30	\$80,00

FORMES POUR TÊTE DE CARIBOU



<u>NO.</u>	<u>A</u>	<u>B</u>	<u>C</u>	<u>POSITION</u>	<u>YEUX SUGG.</u>	<u>PRIX</u>
CA-50	9¾	15	17½	Semi-relevée avant	28	\$135,00
CA-64	9¾	15	16	Allongée à droite	28	\$135,00
CA-60	10	17	20	Semi-relevée avant	28	\$160,00
CA-70	10¾	17	23¾	Semi-relevée avant	30	\$160,00
CA-71	10¾	17	23¾	Semi-relevée à gauche	30	\$160,00
CA-72	10¾	17	23¾	Semi-relevée à droite	30	\$160,00
CA-80	11¼	18½	25	Semi-relevée avant	30	\$170,00

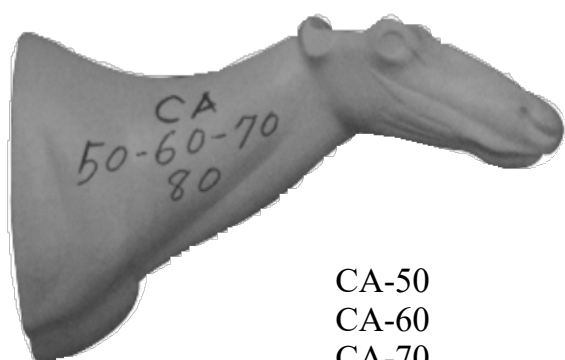

CA-50
CA-60
CA-70
CA-80



CA-64

*Pour n'importe quel autre modèle
nous pouvons vous le procurer à prix raisonnable.*

FORMES POUR TÊTE D'ORIGINAL



<u>NO.</u>	<u>A</u>	<u>B</u>	<u>C</u>	<u>POSITION</u>	<u>PRIX</u>
OR-20	10	17	21½	Semi-allongée avec épaule, avant	\$100,00
OR-23	10	17	21½	Semi-allongée sans épaule, avant	\$90,00
OR-40	13	24	26½	Semi-allongée demi-épaule, avant	\$135,00
OR-50	14¼	24	29	Semi-allongée avec épaule, avant	\$185,00
OR-53	14¼	24	29	Semi-allongée sans épaule, avant	\$135,00
OR-52	15¾	24½	31	Semi-allongée avec épaule tournée à droite	\$195,00
OR-62	16¾	26	32	Semi-allongée avec épaule tournée à droite	\$210,00
OR-60	17	26	30	Semi-allongée avec épaule, avant	\$210,00
OR-63	17	26	30	Semi-allongée sans épaule, avant	\$145,00
OR-65	16	24½	33¼	Semi-allongée avec épaule, avant	\$210,00
OR-71	17½	27	31	Semi-allongée avec épaule tournée à gauche	\$210,00
OR-83	16¼	26	36	Semi-allongée sans épaule, avant	\$160,00
OR-90	18	27	34	Semi-allongée avec épaule, avant	\$235,00
OR-93	18	27	34	Semi-allongée sans épaule, avant	\$160,00
OR-95	17½	27½	36	Semi-allongée avec épaule, avant	\$235,00
OR-100	18	26½	37	Semi-allongée sans épaule, avant	\$235,00
OR-106	18	29	35	Semi-allongée avec épaule, avant	\$275,00
OR-106D	18	29	35	Semi-allongée avec épaule, à droite	\$275,00
OR-107	17	28	33½	Allongée avec épaule, avant	\$275,00



OR-20



OR-50



OR-95



OR-100

FORMES POUR TÊTE MURALE

<u>NO.</u>	<u>A</u>	<u>B</u>	<u>C</u>	<u>POSITION</u>	<u>PRIX</u>
<u>BISON</u>					
BI-70	11	19½	34	Avant	\$236,50
BI-80	13½	23½	42	Avant	\$242,00
BI-90	14	24	42¾	Avant	\$270,00
<u>CERF ROUGE</u>					
CF-40	9¾	17¾	20½	Semi-allongée avant	\$165,00
CF-41	9¾	17¾	20½	Semi-allongée à gauche	\$165,00
CF-42	9¾	17¾	20½	Semi-allongée à droite	\$165,00
<u>CHEVRE</u>					
CHE-50	5	9	12½	Relevée avant	\$60,00
<u>COYOTE</u>					
CO-31	4	8 1/8	11	Tournée à gauche, bouche fermée	\$45,00
CO-32	4	8½	11	Tournée à droite, bouche ouverte	\$48,00
<u>LIÈVRE</u>					
LV-05	1¾	3½	5½	Avant, bouche fermée	\$30,00
LV-20	2	4	6	Avant, bouche fermée	\$32,00
<u>LOUP</u>					
LO-30	4½	10	15	Avant, bouche ouverte	\$50,00
<u>LYNX</u>					
LX-30	1 5/8	6	11¼	Avant	\$45,00
<u>MOUFFLON</u>					
MF-50	6	10½	15	Relevée à droite	\$63,00
MF-60	6	12	19	Relevée à gauche	\$63,00
<u>RATON</u>					
RA-20	2½	5 5/8	9	Droite, bouche ouverte	\$35,00
RA-21	2¼	5 1/8	10½	Tournée à gauche, bouche fermée	\$35,00
<u>RENARD</u>					
RE-30	2¾	5½	8	Avant, bouche ouverte	\$35,00
RE-31	3	6½	8	Tournée à gauche, bouche fermée	\$38,00
RE-40	3½	6½	8¼	Avant, bouche ouverte	\$38,00

FORMES POUR TÊTE MURALE



BISON
BI-80



CERF ROUGE
CF-41

LOUP
LO-30

COYOTE
CO-32

COYOTE
CO-31



LYNX
LX-30

RATON
RA-21

RATON
RA-20

RENARD
RE-40

RENARD
RE-31

RENARD
RE-30

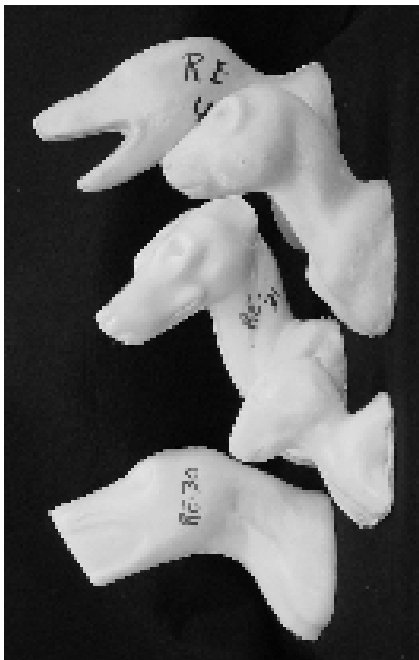

LIÈVRE
LV-20

LIÈVRE
LV-05

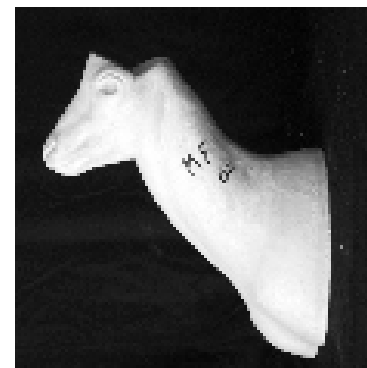

MOUFFLON
MF-60

FORMES POUR TÊTE MURALE

<u>NO.</u>	<u>A</u>	<u>B</u>	<u>C</u>	<u>POSITION</u>	<u>PRIX</u>
<i>OURS NOIR (bouche ouverte)</i>					
OUM-30	2¾	8	16¾	Avant	\$57,00
OUM-40	4	10¾	18	Avant	\$69,00
OUM-50	4½	11½	20	Avant	\$75,00
OUM-60	5	12½	23	Avant	\$84,00
OUM-61	5	12½	24	Tournée à gauche	\$84,00
OUM-62	5½	13	27	Tournée à droite	\$84,00

OURS NOIR (bouche fermée)

OUM-25	3	7	12½	Avant	\$49,00
OUM-27	3¾	9	17½	Avant	\$53,00
OUM-35	4	10	16½	Avant	\$59,00
OUM-45	4½	10½	18½	Avant	\$65,00
OUM-55	5	11½	20	Avant	\$73,00
OUM-65	5½	12	21	Avant	\$82,00
OUM-75	6	12½	26½	Tournée à droite	\$94,00

OURS NOIR (dents installées)

OUM-43	4½	11	17¾	Avant	\$98,00
OUM-51	4½	11	20	Tournée à gauche	\$105,00
OUM-52	4½	11	20	Tournée à droite	\$105,00
OUM-53	4½	11	20	Avant	\$105,00
OUM-63	5¼	12	23½	Avant	\$110,00

OURS NOIR (avec pattes avant)

OU-½	4	9½	19½	33	Tournée à droite, bouche ouverte	\$215,00
OU-¾	4½	11	19½	37	Tournée à gauche, bouche ouverte	\$265,00
OU-¾	4½	11	19½	37	Tournée à gauche, bouche fermée	\$265,00
OU-3/4-XL	5 ¾	15	34	35	Avant, Bouche Fermée	\$385,00

SANGLIER

SA-20	7	11½	21	Avant	\$65,00
SA-30	7½	12½	24	Avant	\$70,00
SA-40	8	13½	30	Avant	\$75,00
SA-50	9½	15½	30	Avant	\$85,00

VACHE

VA-10	11	21	37	Avant	\$235,00
-------	----	----	----	-------	----------

FORMES POUR TÊTE MURALE

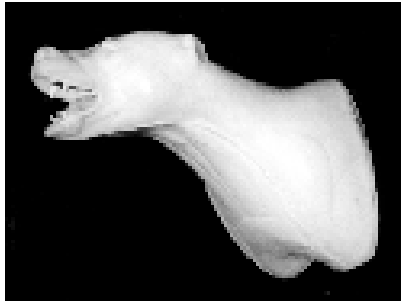

OUM-63



OURS NOIR



OURS NOIR OUM-52
(dents installées)



OURS NOIR
(bouche fermée)



OUM-61

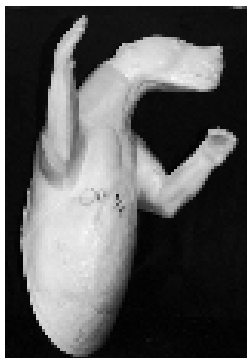

OU- $\frac{3}{4}$

OURS NOIR
(avec pattes avant)

OU- $\frac{1}{2}$



SANGLIER

MANNEQUINS POUR ANIMAUX COMPLETS

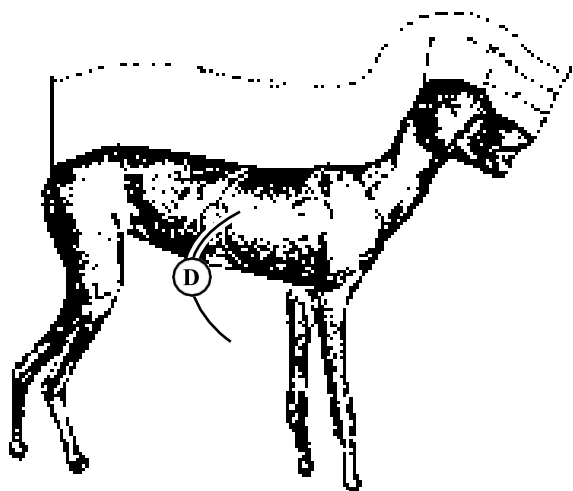

- A-- Du nez à l'oeil
- B-- Du nez à l'arrière de la tête
- C-- Longueur du corp
- D-- Tour du ventre

<u>BELETTE</u>	<u>A</u>	<u>B</u>	<u>C</u>	<u>D</u>	<u>POSITION</u>	<u>PRIX</u>
11-BL-30	¾	2	9½	4¼	Assis	\$25,00
11-BL-40	¾	2¼	10¾	5¾	Marchant	\$28,00
11-BL-50	¾	2½	12	4¾	Assis	\$28,00
<u>CASTOR</u>						
11-CR-30	1	4	18	19	Assis, tête à gauche	\$85,00
11-CR-40	2	4¾	24½	22	Assis, tête à droite	\$90,00
11-CR-50	1¼	5	27½	26	Assis, tête à droite	\$105,00
11-CR-60	1½	6	31	33	Assis, tête à droite	\$115,00
<u>COYOTE</u>						
11-CO-40	4	8	31	21½	Hurlant (marchant)	\$180,00
11-CO-50	4¼	9	37½	23¾	Assis, bouche fermée	\$200,00
11-CO-60	4½	9	37½	23¾	Marchant, bouche fermée	\$200,00
<u>ÉCUREUIL</u>						
11-EC-10	----	----	6	4	Assis	\$25,00
11-EC-20	----	----	8	5¾	Assis	\$25,00
11-EC-25	----	----	8¼	5¼	Grimpant, tête à gauche	\$28,00
11-EC-26	----	----	8¼	5¼	Grimpant, tête à droite	\$28,00
11-EC-30	----	----	9½	7	Assis, tête à gauche	\$28,00
11-EC-35	----	----	9	6	Descendant, tête à gauche	\$30,00
11-EC-36	----	----	9	6¼	Descendant, tête à droite	\$30,00
11-EC-40	----	----	10	8½	Assis	\$35,00
11-EC-50	----	----	11½	8	Assis, tête à droite	\$35,00
11-EC-60	----	----	12¾	9	Assis	\$35,00
<u>FAON</u>						
11-FA-10	2¾	5½	22	12	Couché, bouche fermée	\$75,00

MANNEQUINS POUR ANIMAUX COMPLETS

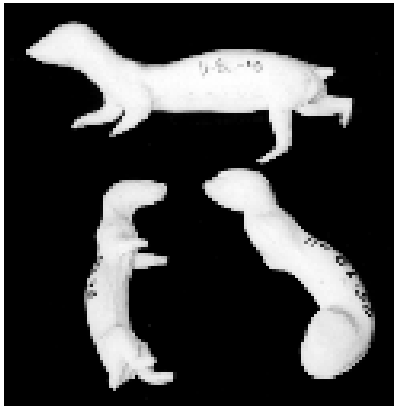

BELETTE

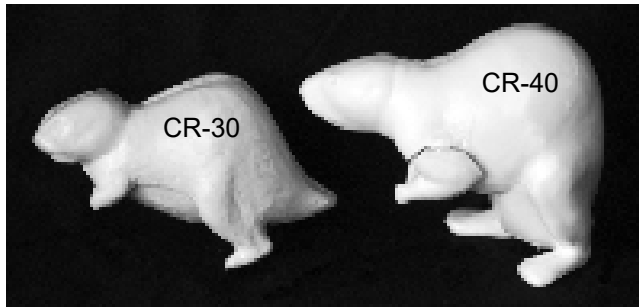
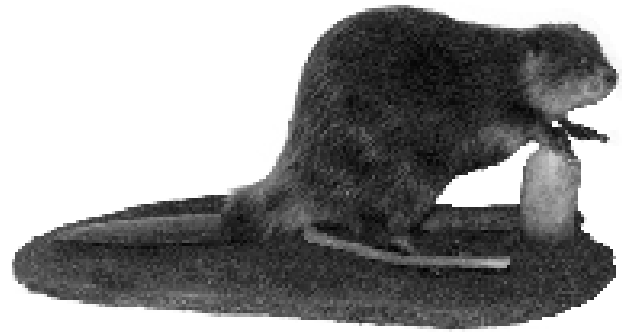

CASTOR

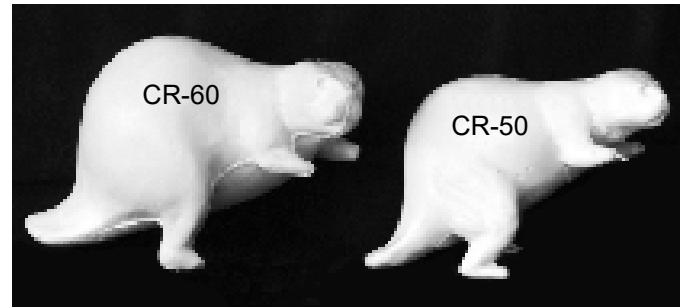

CASTOR

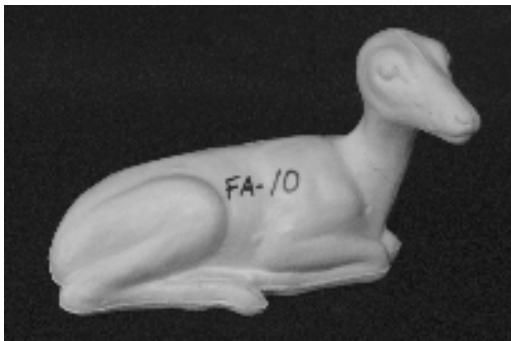

FAON



ÉCUREUIL

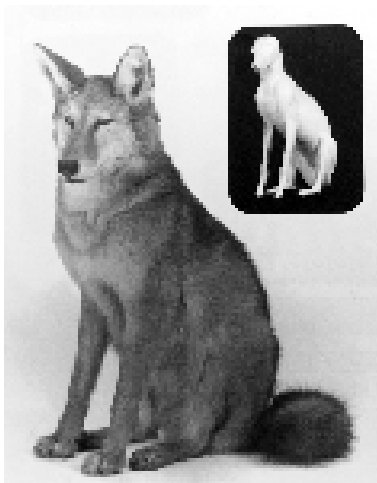

CO-50

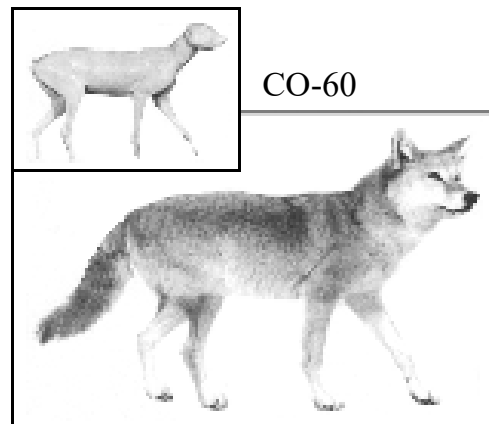

COYOTE

MANNEQUINS POUR ANIMAUX COMPLETS

<u>NO.</u>	<u>A</u>	<u>B</u>	<u>C</u>	<u>D</u>	<u>POSITION</u>	<u>PRIX</u>
<u>LIÈVRE</u>						
11-LV-50	1½	3¼	17	12½	Assis	\$45,00
<u>LOUP (sculpture de Pierre Roy)</u>						
11-LO-21	4¼	9	43½	26	Marchant, bouche fermée, tournée à gauche	\$285,00
11-LO-31	5	11	46	28	Marchant, bouche fermée, tournée à gauche	\$330,00
<u>LOUTRE</u>						
11-LR-30	1	3¼	22½	14	Assis bouche fermée, tournée à droite	\$80,00
11-LR-40	1¾	5¼	33	19	Couché en rond	\$120,00
11-LR-50	1¼	4½	27¼	16½	Marchant bouche fermée à droite	\$100,00
<u>LYNX</u>						
11-LX-25	1½	5¾	27½	13¾	Couché sur branche, B/F	\$160,00
11-LX-35	1¾	6	30½	19	Assis, tête à gauche, B/F	\$180,00
11-LX-40	1¾	5¾	28½	16½	Marche en descendant	\$170,00
11-LX-42	1¾	6	30	16	Étiré pour attraper une proie, bouche ouverte	\$180,00
11-LX-50	1¾	4½	30	20	Marchant, bouche ouverte, tournée à droite	\$180,00
11-LX-52	15/8	5½	27½	15	Attrape une proie, tête à droite, B/O	\$160,00
11-LX-60	2	6	33	21 ½	Marchant descendant, B/F	\$200,00
11-LX-62	1				Debout sur patte arrière, B/F	
<u>MARMOTTE</u>						
11-MR-20	1¼	4	15	13½	Assis	\$40,00
11-MR-40	1¾	4½	17¾	13¾	Assis	\$45,00
11-MR-50	1½	5	19	17	Assis	\$48,00
<u>MARTRE</u>						
11-MA-20	1½	3	15½	8½	Pattes avant surélevées, bouche ouverte, tournée à droite	\$40,00
11-MA-24	1¼	3	15	8	Marchant, bouche fermée	\$40,00
11-MA-30	1 3/8	3½	16	8	Marchant, tournée à gauche, bouche fermée	\$45,00
11-MA-35	1	3	16	9	Assis bouche fermée	\$45,00
11-MA-40	2	4	19	9	Debout bouche fermée	\$48,00
11-MA-42	11/8	3¾	16	6¼	Surélevées sur pattes arrière, tête à droite	\$45,00
<u>MOUFETTE</u>						
11-MO-15	1	2½	9¾	8¾	Marchant	\$60,00
11-MO-20	1½	3½	16	----	Marchant	\$80,00
11-MO-30	1½	3½	16	12¼	Pattes avant surélevée	\$80,00

MANNEQUINS POUR ANIMAUX COMPLETS

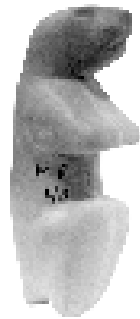
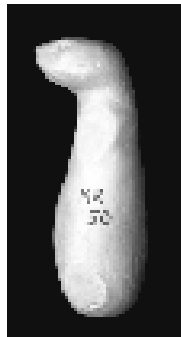

MARMOTTE

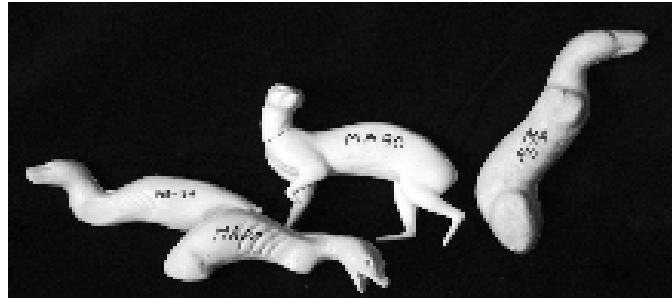

MARTRE



11-MA-35



LIÈVRE



MOUFETTE

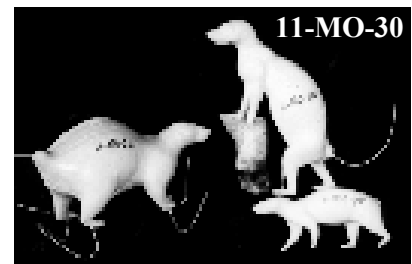

11-MO-20

11-MO-15

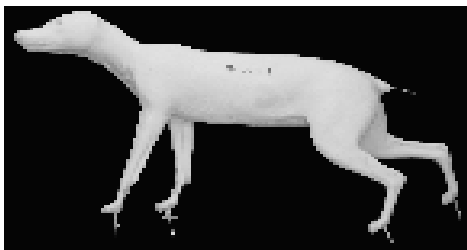

LOUP

11-LO-21

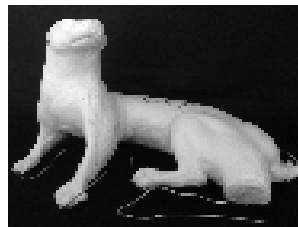

LOUTRE



Sculpture de Pierre Roy

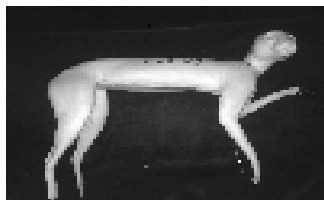

LYNX 11-LX-25

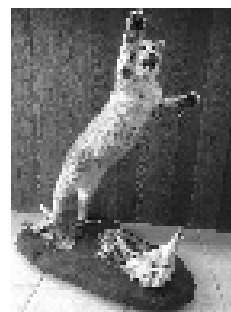
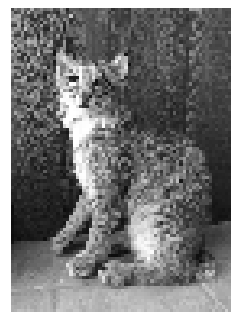

LYNX 11-LX-42



LYNX



LYNX 11-LX-40

MANNEQUINS POUR ANIMAUX COMPLETS

<u>NO.</u>	<u>A</u>	<u>B</u>	<u>C</u>	<u>D</u>	<u>POSITION</u>	<u>PRIX</u>
<u>OURS</u>						
11-OU-10	3	6¾	29	21½	Debout, bouche fermée, tournée à droite	\$112,00
11-OU-12	2¾	7¾	28	17	Debout, bouche fermée,	\$112,00
11-OU-14	2	6¼	20	13¾	Marchant, bouche fermée, tournée à droite	\$90,00
11-OU-20	3½	8	33½	20	Debout, bouche fermée	\$126,00
11-OU-24	3	8½	31	26	Marchant, bouche ouverte, tournée à gauche	\$138,00
11-OU-31	3	9½	37	26	Debout, bouche fermée, tournée à droite	\$204,00
11-OU-40	3¾	9	45	29	Debout, bouche ouverte	\$253,00
11-OU-44	4	10	46	34½	Marchant, bouche fermée, tournée à gauche	\$260,00
11-OU-50	3½	10	48	28	Debout, bouche ouverte	\$275,00
11-OU-54	4	9½	56½	43¾	Marchant, bouche ouverte, tournée à droite	\$275,00
11-OU-60	4	10	50	34	Debout, bouche ouverte	\$297,00
11-OU-70	4½	12	58	38	Debout, bouche ouverte	\$364,00
11-OU-74	4½	12	58	43	Marchant, bouche ouverte, tournée à droite	\$394,00
11-OU-76	4½	14¾	64¾	47	Debout, bouche ouverte	\$410,00
11-OU-78	5	14	67½	50	Marchant, bouche ouverte, tournée à gauche	\$498,00
11-OU-80	6	14	77	58	Debout, bouche ouverte	\$680,00
11-OU-82	5½	13¼	53	34½	Marchant, bouche fermée, tournée à droite	\$345,00
<u>PEKAN</u>						
11-PE-20	2	5	22	13	Marche en descendant, tournée à droite	\$90,00
11-PE-30	2	6	24	14½	Marchant, tournée à gauche	\$98,00
<u>PEKAN (sculpture de Pierre Roy)</u>						
11-PE-24	1½	4½	22	13	Marchant, tête avant	\$90,00
11-PE-40	2	6	25½	15	Marchant, tournée à gauche	\$98,00
<u>PORC-ÉPIC</u>						
11-PO-30	1½	4	22½	23½	Marchant	\$95,00

11-PO-30
PORC-ÉPIC

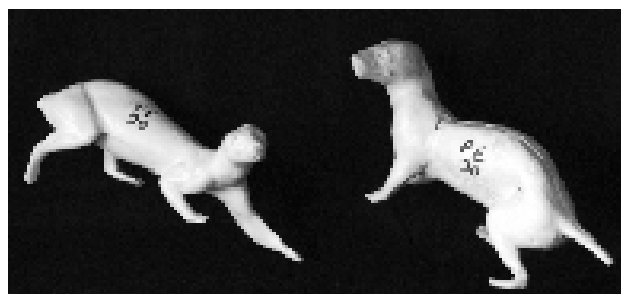
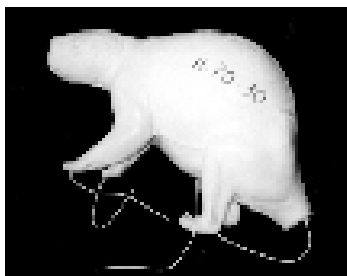

11-PE-20

11-PE-30

PEKAN

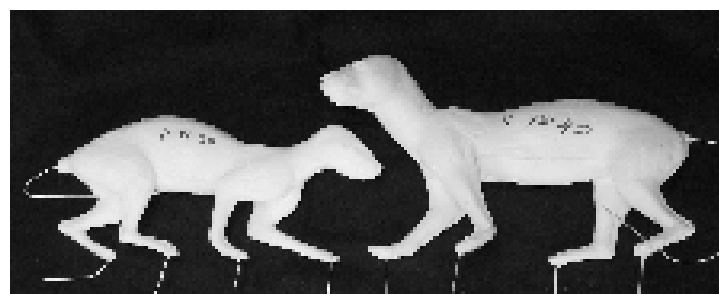

11-PE-24

11-PE-40

MANNEQUINS POUR ANIMAUX COMPLETS

OURS

11-OU-10 11-OU-20

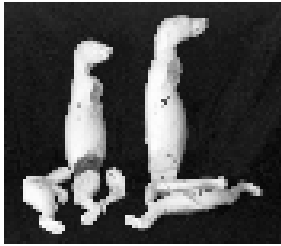

11-OU-12



11-OU-14

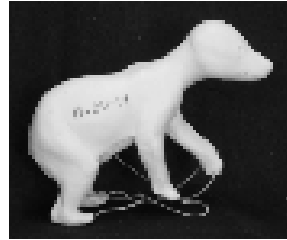

11-OU-24

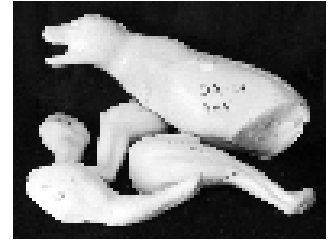

11-OU-76



11-OU-78

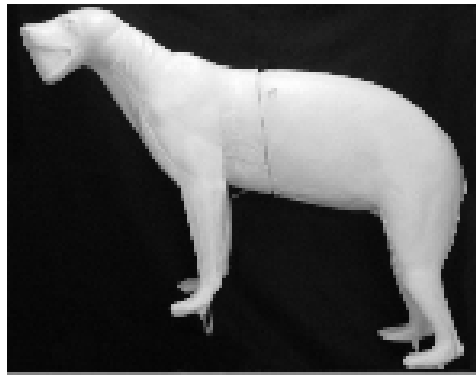

11-OU-80

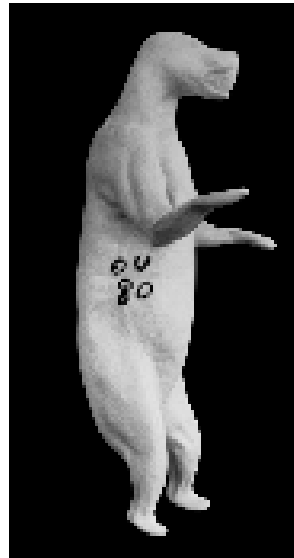

11-OU-82



11-OU-74

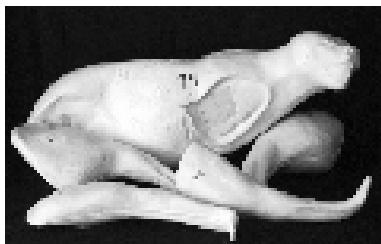

11-OU-70

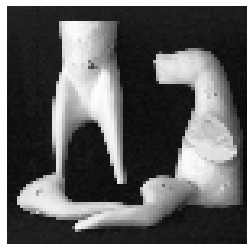

11-OU-54

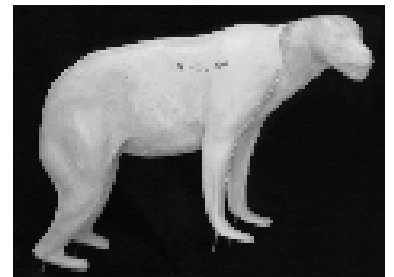

**Sculpture de
Pierre Roy**
11-OU-31



11-OU-40



11-OU-50



11-OU-60



11-OU-44

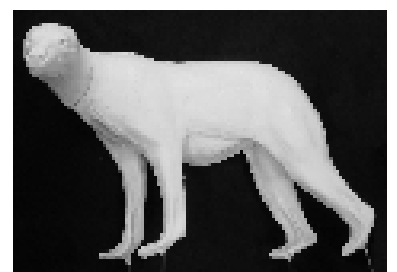

MANNEQUINS POUR ANIMAUX COMPLETS

<u>NO.</u>	<u>A</u>	<u>B</u>	<u>C</u>	<u>D</u>	<u>POSITION</u>	<u>PRIX</u>
<u>RAT MUSQUÉ</u>						
11-RM-30	1½	3	12½	13	Assis (avec membre)	\$35,00
11-RM-40	1¼	3	15	12½	Assis (sans membre)	\$30,00
<u>RATON</u>						
11-RA-20	2	4	18	12¼	Marchant, tête à gauche	\$90,00
11-RA-30	2¼	5	24	16	Assis, tête à droite	\$120,00
11-RA-40	2½	5½	24	20	Marchant, tête à gauche	\$120,00
11-RA-50	1¾	4¾	20	13½	Grimpant, tête à gauche	\$90,00
11-RA-62	2	5	25½	19½	Grimpant, tête à droite	\$120,00
11-RA-60	2 ¼	6	25 ½	21 ½	Couché sur branche	\$120,00
<u>RENARD</u>						
11-RE-50	2¾	6	24½	12¾	Marchand, tête à droite, bouche fermée	\$98,00
11-RE-55	2¾	6	24	14	Couché, tête à gauche, bouche fermée	\$98,00
11-RE-60	2½	6	25	15	Assis, tête à gauche, bouche fermée	\$105,00
11-RE-70	3	6½	27½	11¾	Debout sur patte arrière, bouche ouverte	\$140,00
11-RE-80	2¾	6	27½	15½	Marchant, tête à droite, bouche ouverte	\$140,00
<u>VISON</u>						
11-VI-10	¾	2½	13	8	Assis, bouche fermée	\$40,00
11-VI-20	1	3	15	9	Marchant, bouche fermée	\$65,00
11-VI-30	1	3¼	14½	8½	Marchant, tête à droite, bouche fermée	\$65,00
<u>FESSE DE CHEVREUIL</u>						
11-FE-10						\$60,00
11-FE-20						\$60,00

11-FE-10

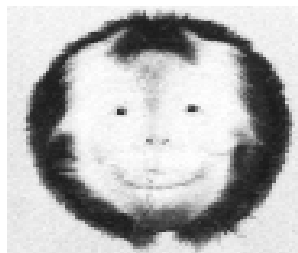

11-FE-20



FESSE DE CHEVREUIL

11-RM-30



11-RM-40

RAT MUSQUÉ

MANNEQUINS POUR ANIMAUX COMPLETS

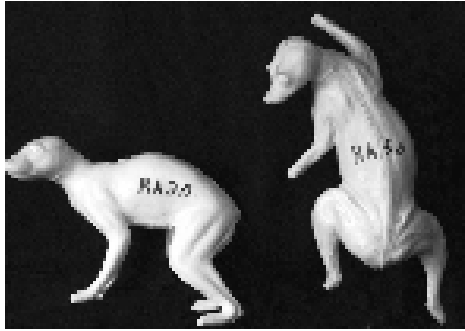

11-RA-20

11-RA-50



RATON

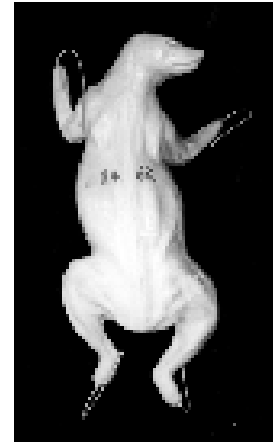

11-RA-62



11-VI-10

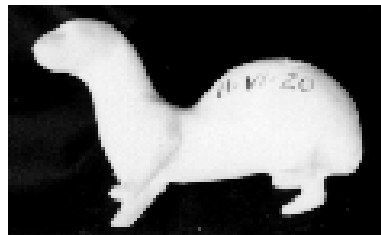

11-VI-20

VISON

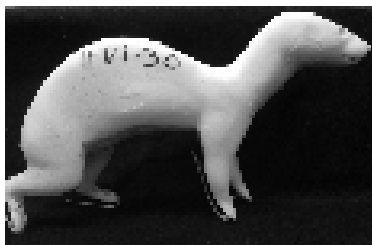

11-VI-30

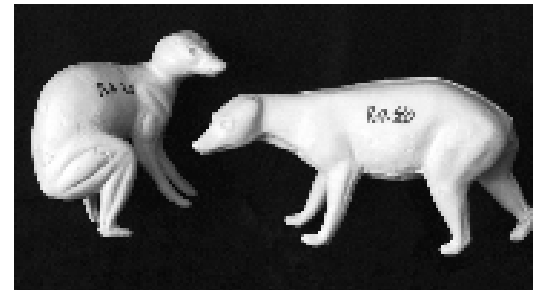

11-RA-30

11-RA-40

RATON

11-RE-50

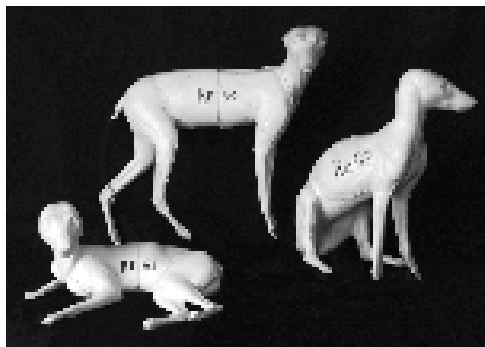

11-RE-55

11-RE-60



11-RE-70

RENARD

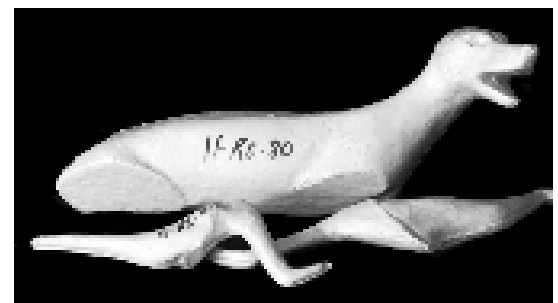

11-RE-80

RENARD

FORMES POUR POISSONS

<u>NO.</u>	<u>EF</u>	<u>B</u>	<u>POSITION</u> (Face à vous)	<u>PRIX</u>
ACHIGAN				
P-95-A	9½	10	À droite	\$25,00
P-125-A	12½	12	À gauche	\$25,00
BROCHET				
P-1775-B	17¾	10½	À droite	\$32,00
P-200-B	20	11½	À gauche	\$38,00
P-205-B	20½	12	À droite	\$38,00
P-215-B	21½	15	À gauche	\$40,00
P-225-B	22½	15	Gauche ou droite	\$40,00
P-230-B	23	13	À gauche	\$42,00
P-240-B	24	17	À droite	\$42,00
P-275-B	27½	17	À gauche	\$50,00
DORÉ				
P-170-D	17	13	À gauche	\$32,00
TRUITE				
P-115-T	11½	8	À droite, arqué vers le bas	\$25,00
P-135-T	13½	11	À gauche	\$25,00
P-140-T	14	11	À droite, arqué vers le bas	\$27,00
P-145-T	14½	13	À gauche ou à droite	\$27,00
P-150-T	15	10	À droite	\$27,00
P-154-T	15	14	À gauche ou à droite, arqué vers le bas	\$27,00
P-155-T	15½	11	À gauche	\$27,00
P-165-T	16½	15	À gauche	\$32,00
P-175-T	17½	11	À gauche	\$32,00
P-180-T	18	16	À gauche	\$32,00
P-190-T	19	16	À gauche, arqué vers le bas	\$35,00
P-197-T	19	17	À gauche, arqué vers le bas	\$35,00
P-210-T	21	19	À droite	\$40,00
P-265-T	26½	23	À droite	\$48,00

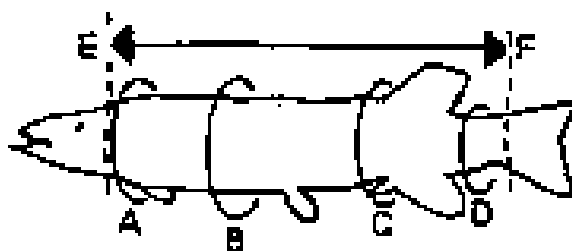

FORMES POUR POISSONS

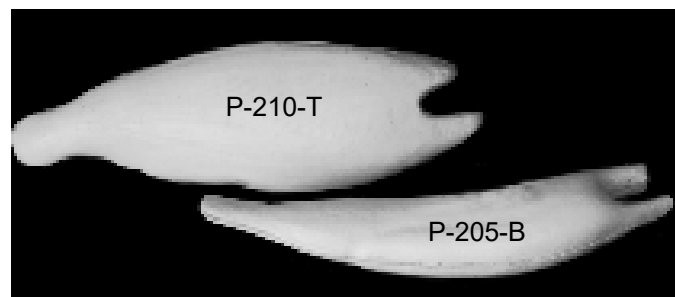

***Si vous n'avez pas la forme désirée
dans cette description de poissons
nous pouvons vous la procurer rapidement.***

Appelez nous pour plus d'informations.

FORMES POUR MONTAGE DE PATTES

PATTES CROCHETS

<u>NO.</u>	<u>DIMENSION</u>	<u>PRIX</u>
14-CH-20	Petit	\$15,00
14-CH-30	Moyen	\$18,00
14-CH-40	Large	\$18,00
14-CH-50	X-large	\$20,00
14-CA-30	Moyen	\$20,00
14-OR-30	Petit	\$20,00
14-OR-40	Moyen	\$23,00
14-OR-50	Large	\$25,00
14-OU-20	Moyen	\$23,00



1309-P

1309-ML



WX-P

WX-ML

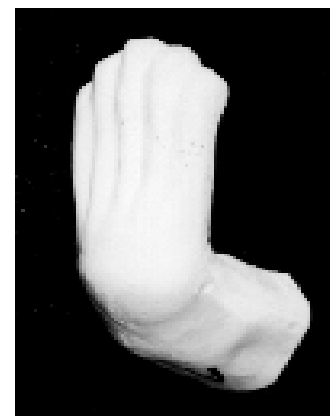

14-OU-20

WF-ML

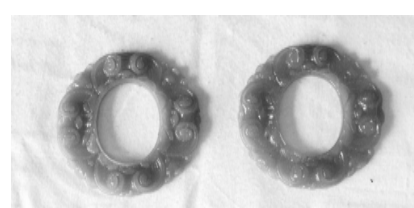
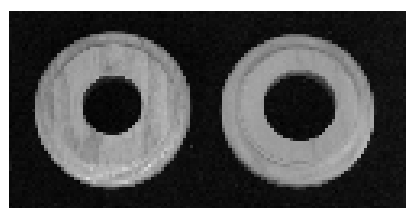

GARNITURE POUR PATTES CROCHETS

<u>NO.</u>		<u>PRIX</u>
WX-P	Garniture pour patte petite	\$4,60
WX-ML	Garniture pour patte moyen/large	\$4,60
WF-P	Garniture pour patte petite	\$4,60
WF-ML	Garniture pour patte moyen/large	\$4,60
1309-P	Garniture pour patte petite	\$6,00
1309-M/L	Garniture pour patte moyen/large	\$6,00

FORMES POUR MONTAGE DE PATTES

PATTES LONGUES

<u>NO.</u>	<u>DIMENSION</u>	<u>PRIX</u>
17-CH-10	Faon	\$15,00
17-CH-20	Petit	\$18,00
17-CH-30	Moyen	\$18,00
17-CA-30	Moyen	\$20,00
17-OR-30	Petit	\$20,00
17-OR-40	Moyen	\$23,00
17-OR-45	Moyen (patte arrière)	\$23,00
17-OR-50	Large	\$25,00
17-OR-60	X-large	\$28,00

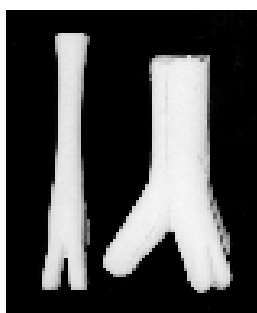
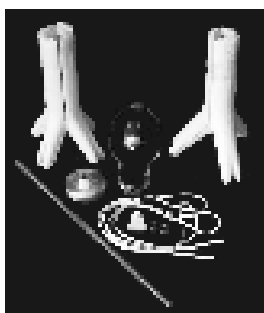

ENSEMBLE POUR LAMPE

Comprend: pattes, tige filetée, fil électrique, prise, capuchon et adaptateur pour abat-jour

<u>NO.</u>		<u>PRIX</u>
19-CH-3	Ensemble de lampe 3 pattes de chevreuil	\$55,00
19-CH-4	Ensemble de lampe 4 pattes de chevreuil	\$60,00
19-OR-1	Ensemble de lampe 1 patte d'orignal	\$50,00
19-OR-3	Ensemble de lampe 3 pattes d'orignal	\$80,00

ABAT-JOUR

*Surcharge possible, produits américains (É-U)



AJ-7	PETIT	7 x 9 x 7	\$52,05
AJ-11	GRAND	10 x 12 x 11	\$67,60
AJ-12	TRÈS GRAND	12 x 14 x 12	\$66,20

GARNITURES POUR PANACHE



Voici la façon américaine pour préparer nos panaches rapidement et facilement

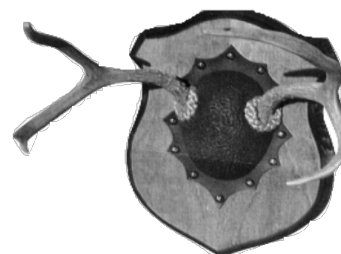

<u>NO.</u>		<u>PRIX</u>
GR-02-Ch	Garniture chevreuil moyen	\$15,20
GR-03-CH	Garniture chevreuil large	\$18,25
GR-01-OR	Garniture d'original	\$43,50
GR-DZ	Clou (punaise) la douzaine	\$3,69
GR-C-CH	Cordon chevreuil	\$2,00 / pied
GR-C-OR	Cordon original	\$3,60 / pied

ACCESSOIRES

<u>NO.</u>		<u>PRIX</u>
* AC-2-AI	Aiguille demi-lune 2" et 2½"	\$3,10
* AC-3-AI	Aiguille demi-lune 3"	\$3,25
* AC-30-AI	Aiguille serpentine 2" et 3"	\$4,75
* AC-40-AI	Aiguille serpentine 4"	\$4,75
* AC-50-AI	Aiguille serpentine 5¼"	\$5,50
AC-01-AI	Aiguille crocheté 1 5/8	\$3,20
AC-03-AI	Aiguille crocheté 3"	\$4,35
AC-00-AI	Aiguille droite 2"	\$3,10
* AC-ATCH	Attache pour plaque de chevreuil	\$0,75
* AC-ATOR	Attache pour plaque d'original	\$2,75
AC-BR	Broches galvanisées #9 #12 #14 #16 #18 (unité)	\$10,00
* AC-3-CA	Capuchon pour lampe 2" 1/2 et 3"	\$15,70
* AC-CI	Cire de finition #10 blanc - #30 noir - #70 brun - #12 rose	\$12,35
AC-20-BC	Colle pour pistolet colleur (20 bâtons de 10")	\$20,00
AC-12-RA	Crânes de plastique pour chapeau de raton (la douzaine)	\$22,00
AC-12-RE	Crânes de plastique pour chapeau de renard (la douzaine)	\$22,00
AC-EP-D	Épingle à fourrure droite 1½" (1 livre)	\$25,95
AC-EP-T	Épingle à fourrure en T 1" (¼ livre)	\$25,95
AC-EP-F	Épingle à fourrure droite fine 1½" (1 livre)	\$56,00
AC-FT	Feutre: 72 pouces de large par 1 mètre de long	\$19,00/le mètre
	Disponible en: #30 noir - #160 rouge - #62 vert	
AC-FB	Feutre pour bordure: lisière de 3 pouces dentelée sur un côté	\$7.00/le mètre
	pour orner le contour des tapis. #30 noi - #160 rouge - #62 vert	
AC-LP	Loupe pin (pqt de 6)	\$3,95

ACCESSOIRES

<u>NO.</u>		<u>PRIX</u>
AC-CM-75	Caoutchouc mousse: 54" large X ¾" épais	\$21,00/ mètre
* AC-FC-noir	Ficelle cirée noire	\$25,80
* AC-FC-tan	Ficelle cirée tan	\$26,75
AC-FF	Fil extra-fort en #30 noir ou #10 blanc	\$4,00
* AC-FP-13	Fusil à peindre (airbrush)	\$165,00
* AC-MB	Manche de bistouri #3 ou #4	\$9,95
AC-LB	Lame de bistouri #10 ou #22 à l'unité	\$0,80
AC-LB-100	Lame de bistouri #10 ou #22 Boîte de 100 lames	\$36,00
AC-LDB	Laine de bois	\$12,50/ lbs
AC-01-OS	Ouate synthétique	\$15,50
* AC-30-OF	Outil de finition	\$12,30
* AC-30-KIT	Kit 5 outils finition	\$25,00
* AC-25-PO	Pince ouvre-oreille	\$40,00
AC-20-SB	Sciure de bois franc (Régulière)	\$40,00
AC-20SB-M	Sciure de bois franc (finne =poussière)	\$30,00
AC-05-SG	Seringue	\$4,50
AC-01-SL	Solvant (idéal pour laver les oiseaux) 1 litre <i>(en magasin seulement)</i>	\$10,00
* AC-02-PH	Test pour PH	\$15,50
AC-340-VS	Vernis en aérosol	\$19,00
AC-LAMPE	Accessoires pour lampe	\$25,00
* AC-PN-01	Papier nageoire	\$8,00
* AC-FPB-13	Bouteille airbrush	\$15,50
* AC-FPH-13	Hose air brush	\$25,00
* AC-FPAI-1	Aiguille air brush (petite)	\$7,25
* AC-FPAI-2	Aiguille air brush (moyenne)	\$7,25
* AC-FPAI-3	Aiguille air brush (large)	\$7,25
* AC-FP-TIP-1	Tip air brush (petit)	\$5,60
* AC-FP-TIP-2	Tip air brush (moyen)	\$5,60
* AC-FP-TIP-3	Tip air brush (grand)	\$5,60

* Surcharge possible, produits américains (É-U)

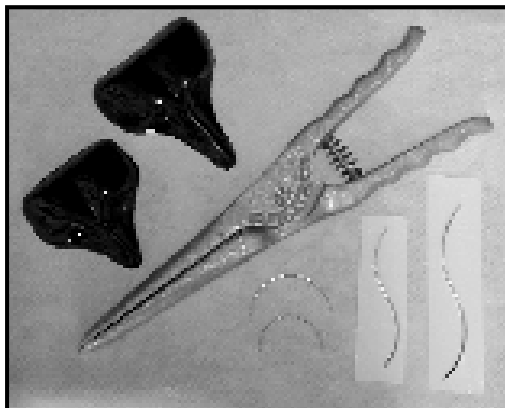

PRODUITS DE TANNAGE ET AUTRES

<u>NO.</u>		<u>RIX</u>
<u>ACIDE FORMIQUE (en magasin seulement)</u>		
95-10-01	1 litre	\$20,00
95-10-04	4 litres	\$45,00
95-10-5	5 gallons	\$200,00
<u>ACIDE OXALIQUE (poudre)</u>		
95-14-01	1 livre	\$12,00
95-14-05	5 livres	\$30,00
95-14-50	25 kg	\$205,00
<u>ACIDE SULFURIQUE (en magasin seulement)</u>		
95-09-01	1 litre	\$20,00
95-09-04	4 litres	\$40,00
95-09-5	5 gallons	\$140,00
<u>ACIDE PHOSPHORIQUE (en magasin seulement)</u>		
95-13-01	1 litre	\$20,00
95-13-04	4 litres	\$60,00
95-13-05	5 gallons	\$240,00
<u>ALUM GRANULE</u>		
95-01-05	5 livres	\$9,50
95-01-10	10 livres	\$17,00
95-01-22	22,68 kg	\$36,75
<u>BICARBONATE DE SODIUM</u>		
95-02-05	5 livres	\$10,00
95-02-10	10 livres	\$15,50
95-02-22	22,68 kg	\$72,00
<u>BORAX</u>		
95-03-05	5 livres	\$9,50
95-03-10	10 livres	\$17,90
95-03-22	22,68 kg	\$73,50
<u>CHAUX</u>		
95-28-05	5 livres	\$5,00
95-28-10	10 livres	\$12,75
95-28-50	50 livres	\$36,00
* <u>COLLE DE MONTAGE (extra forte)</u> *Surcharge possible, produits en		
95-16-01	1 livre	\$7,50
95-16-05	5 livres	\$25,00
<u>FORMALINE (en magasin seulement)</u>		
95-11-50	½ litre	\$6,80
95-11-01	1 litre	\$11,75
95-11-04	4 litres	\$29,50

COLLE EN GEL

95-PR-55-02	2 livres	\$18,00
95-PR-55-10	10 livres	\$55,00
95-PR-55-5	5 gallons	\$270,00

SODIUM FORMATE

95-34-05	5 livres	\$18,00
95-34-10	10 livres	\$28,00
95-34-25	25 kg	\$122,00

BASCAL S

95-35-05	5 livres	\$45,00
95-35-10	10 livres	\$80,00
95-35-25	25 kg	\$340,00

HUILE DE TANNAGE BLANCHE PSE

95-07-01	1 litre	\$23,00
95-07-04	4 litres	\$60,00
95-07-05	5 gallons	\$280,00
95-07-110	110 kg	Sur demande

HUILE DE TANNAGE BRUNE CLAIR

95-33-01	1 litre	\$20,00
95-33-04	4 litres	\$57,00
95-33-05	5 gallons	\$200,00
95-33-840	840 kg	Sur demande

PÉROXYDE 29% LIQUIDE (en magasin seulement)

95-19-01	1 litre	\$15,00
95-19-04	4 litres	\$45,00
95-19-05	5 gallons	\$175,00

TEINTURE À PANACHE (potassium permanganate)

95-31-01	1oz	\$15,00
----------	-----	---------

PRODUITS DE TANNAGE ET AUTRES

<u>NO.</u>		<u>PRIX</u>
* <u>LUTAN</u>		
95-17-01	1 livre	\$8,50
95-17-05	5 livres	\$36,50
<u>PÂTE À MODELER</u>		
95-05-02	2 livres	\$6,25
95-05-05	5 livres	\$11,50
95-05-10	10 livres	\$20,75
95-05-25	25 livres	\$41,50
<u>PLASTIQUE À NAGEOIRE (Ultra Seal)</u>		
95-06-25	¼ litre	\$16,45
95-06-50	½ litre	\$40,00
95-06-01	1 litres	\$65,80
<u>PLÂTRE DE PARIS</u>		
95-04-05	5 livres	\$9,00
95-04-10	10 livres	\$17,00
<u>POUDRE DE ROCHE</u>		
95-30-05	5 livres	\$22,00
<u>SEL FIN</u>		
95-12-05	5 livres	\$6,50
95-12-10	10 livres	\$9,00
95-12-40	20 kg	\$20,00
<u>SODA H</u>		
95-18-01	1 livre	\$3,00
95-18-05	5 livres	\$6,50
95-18-25	25 kg	\$55,00
<u>TEINTURE NOIRE</u>		
95-26-25	¼ litre	\$6,00
95-26-50	½ litre	\$10,00
95-26-01	1 litre	\$18,00
* <u>TEINTURE à PANACHE (OR)</u> *Surcharge possible, produits (É-U)		
95-29-135	135 ml	\$12,00
95-29-250	250 ml	\$20,00
* <u>TEINTURE à PANACHE (chevreuil - Caribou)</u> *Surcharge possible, (É-U)		
95-30-135	135 ml	\$12,00
95-30-250	250 ml	\$20,00
<u>URETHANE LIQUIDE</u>		
95-08-01	1 litre	\$60,00
95-08-04	4 litres	\$170,00

PRODUITS SPÉCIAUX

* Surcharge possible, produits américains (É-U)

* TANNAGE DE POISSON FISH TAN

La meilleure solution de tannage pour poisson sur le marché vendu en contenant de 3 lbs avec les instructions. (donne 4 gallons de tannage).

95-20-03 3 livres \$25,00

* ÉPOXIES de FINITION "SCULPALL"



Un composant souple pour le modelage en taxidermie. Il a une excellente qualité d'adhésion et peut s'utiliser sur plusieurs sortes de matériels. Un excellent composant de modelage pour la finition autour des yeux, du nez et de la bouche. Il travaille bien aussi pour modifier et réparer, tel que bois et cornes endommagés.

95-22-01 1 livre \$30,00
95-22-04 4 livres \$85,00
95-22-20 20 livres \$380,00

* L'EAU ARTIFICIELLE



Ce produit est une résine complètement transparente qui sert principalement dans les reproductions réalistes des scènes avec l'eau ou la glace. On peut l'utiliser pour créer des gouttelettes minuscules d'eau ou des grandes chutes avec des éclaboussures. Aussi c'est très utile dans la fabrication des presse-papiers avec des objets implantés, de cubes à glace, etc. La trousse des deux composants comprend le catalyste qui est mélangé comme les autres résines polyester et il a des caractéristiques similaires. Suivre le mode d'emploi et les précautions de sécurité pour de meilleurs résultats.

95-21-50 1/2 litre \$15,00
95-21-01 1 litre \$28,00
95-21-04 1 gallon \$90,00

* COLLE POUR LE BOIS "ANTLER GLUE"



Un adhésif époxy extrêmement puissant pour l'industrie de la taxidermie. Fait pour coller fermement la peau autour des bois, la peau aux oreilles de plastique et pour les ouvrages avec la bouche ouverte.

Cet adhésif permet amplement de temps de travail (1 1/2 heure) avant le durcissement permanent. Pour s'en servir, l'artiste mélange simplement des quantités égales de la partie A et de la partie B avec un bâton sur une assiette de papier ou un morceau de carton. C'est une colle rapide et une fois installé, le lien est permanent.

95-23-16 16oz \$28,00

SOLUTION DE TANNAGE

Solution pour le tannage de peau, contenant 8 lbs de poudre qui doit être ajouté à 10 gallons d'eau.
(contient : sel, alum, lutan, acide oxalic)

95-27-01 Sac de 8 lbs \$25,00

DÉODORISANT MOUFETTE

Excellent produit pour enlever l'odeur de moufette. Laisser tremper pendant 1 heure sur une peau non tannée.
Peu être utilisé sur vos animaux de compagnie. Ne pas appliquer sur les yeux.

95-06-01 1 litre \$25,00
95-06-04 4 litres \$50,00

NEIGE À VAPORISER "SNOW FLOCKING"

Ce matériel est appliqué avec un fusil à bourrage ou en vaporisant de l'eau avec un vaporisateur à la main et en saupoudrant de la neige par dessus. Elle contient un produit adhésif qui est activé lors du contact avec l'eau. Cette neige est fine. Idéale pour les décors d'hiver.

95-24-50 Sac de ½ lb \$18,50

* ENVIROTEX LITE (résine d'époxy) *Surcharge possible, produits américains(É)

La vague actuelle dans la reproduction des scènes d'eau très claire, surtout pour les mares, est l'utilisation de ce produit. Même s'il était développé pour les horloges de cyprès, les surfaces de comptoir, etc., plusieurs artistes innovateurs l'utilisent pour les habitats. Pour en bâtir un, il faut sceller la base avec la résine de fibre de verre, Ultra Seal, ou un produit similaire. Ceci éliminera les bulles d'air. Dès que le scellant est sec, mélanger les composants Ultra-Glo ou Envirotex Lite en parties égales selon le mode d'emploi et faire la première coulée la profondeur maximale qu'on peut obtenir par coulée est de 1/8" à 1/4". Après que chaque coulée a séchée, on peut ajouter une couche additionnelle jusqu'à l'accumulation maximum de 1/2". L'application de couches plus profondes causerait des distorsions, etc.. Pour éliminer les bulles d'air souffler doucement sur eux ou utiliser une torche en suivant les instructions sur le contenant. Également, on peut planter des herbes, des feuilles, des lentilles d'eau, etc. entre les couches de la résine pour des effets très intéressants. Remarquez : ces époxies doivent être appliqués aux surfaces propres et sèches seulement. Ceci est le meilleur substitut pour l'eau si on l'applique comme il le faut.

La transparence est excellente. Les mares d'eau faites avec ces produits sont les plus naturelles que nous avons vu.

95-25-16 16 oz \$23,00



PEINTURES

PEINTURE POLYTRANSPAR POUR L'AÉROGRAPHIE

Peinture acrylique (WA)

Les émanations sont non-toxique. (C'est une bonne idée de porter un respirateur)

Non inflammable

Une grande sélection de couleurs

Les lustres sont très brillants

Temps de séchage: pour les couleurs (20 minutes)
pour les couches lustres (la nuit)

Les couleurs sont toutes compatibles

Nettoyage: savon et eau

Agent diluant pour détail: eau du robinet

GUIDE COULEUR PAR COULEUR DES PEINTURES POLYTRANSPAR POUR "AIRBRUSH"

Il y a quatre types de couleurs fondamentales dans la ligne de peinture Polytranspar, fabriqué de quatre familles de pigments différentes. Chacune de ces "familles" de pigments a des caractéristiques spécifiques. En combinant les quatre types de peinture, on obtient des couleurs réalistes pour la peinture de poissons. Les quatre types sont:

- (1) Opaques et Semi-transparentes,
- (2) Transparentes,
- (3) Réflecteurs et Réfracteur de lumière,
- (4) Iridescents.



OPAQUES ET SEMI-TRANSPARENTES

Premièrement, on expliquera les mots "opaque" et "semi-transparent". Opaque signifie "obstruer", l'opposé de transparent. Quand ces peintures sont appliquées généreusement sur un objet donné les couleurs en dessous sont obstruées. Par contre ces mêmes peintures peuvent être "semi-transparente" ou "translucide" en vaporisant une couche légère de peinture en permettant aux détails de rester visibles.

En raison de leur composition chimique, les couleurs opaque absorbent et répandent partiellement la lumière, donc elles paraissent plus terne que les peintures transparente. **Ces couleurs ne "saignent" pas ou ne se mêlent pas quand elles sont vaporisées par dessus d'autres couleurs, donc elles sont plus faciles à utiliser pour les débutants.**

Acrylique	DESCRIPTION	250 ml	135 ml
WA 10	BLANC OPAQUE : Très propre, finement pigmenté. Une couche suffit.	\$16,25	\$10,50
WA 11	OREILLE DE CERF PÂLE : Utilisé pour accentuer la peau à l'intérieure des oreilles de chevreuil.	\$16,25	\$10,50
WA 12	OREILLE DE CERF MOYEN : Une couleur de base pour la membrane de oreilles de chevreuil.	\$16,25	\$10,50
WA 13	OREILLE DE CERF FONCÉE : Utilisé pour accentuer la peau à l'intérieure des oreilles de chevreuil.	\$16,25	\$10,50
WA 29	TERRE D'OMBRE NOIR : Développé par Harvey Mohr pour les montages de coyote à gueule ouverte. Cette couleur noir-brunâtre est idéal pour plusieurs poissons et mamifères.	\$16,25	\$10,50
WA 30	NOIR : Pigment extrêmement fin. Excellente couverture	\$16,25	\$10,50
WA 31	GRIS PAYNE : Un bleu-gris foncé qui a plusieurs applications pour les oiseaux aquatiques et les appelants. Cette couleur peut servir au lieu du noir pour assombrir ou faire briller d'autre couleurs.	\$16,25	\$10,50
WA 32	GRIS PLONGEUR : Couleur de finition pour les oiseaux aquatiques. Un beige sale pour les pattes de plusieurs espèces de canard.	\$16,25	\$10,50
WA 33	GRIS GELINOTTE : Couleur de finition pour les oiseaux aquatiques développé par Kelly Seibels, champion du monde. Bon pour les becs de gélinites et des femelles de plusieurs espèces. Bon pour les pattes de gélinites, des canards siffleurs et des sarcelles aux ailes vertes.	\$16,25	\$10,50
WA 60	VERT ACHIGAN CLAIR : Ne saigne pas. Bon pour l'achigan, la truite, etc.	\$16,25	\$10,50
WA 61	VERT ACHIGAN MÉDIUM : Ne saigne pas. Bon pour l'achigan, la truite, etc.	\$16,25	\$10,50
WA 62	VERT ACHIGAN FONCÉ : Ne saigne pas. Bon pour l'achigan, la truite, etc.	\$16,25	\$10,50
WA 63	VERT DE HOOKER : Olive prononcé. Utilisé pour habitat et canard sauvage, etc.	\$16,25	\$10,50

*** PEINTURES** * Surcharge possible, Américains (É-U)

Acrylique	DESCRIPTION	250 ml	135 ml
WA 70	BRUN CHOCOLAT : Excellent pour les têtes de chevreuil. Plusieurs utilisations sur des poissons. Excellente couleur de base pour les truites brunes.	\$16.25	\$10,50
WA 71	TERRE D'OMBRE BRÛLÉE : Un brun plus foncé que le brun chocolat utilisé lors la peinture des leurres et la finition des têtes de gibier. L'utiliser au lieu du noir pour tempérer les couleurs brillantes.	\$16.25	\$10,50
WA 90	ORANGE CLAIR : Bon pour les pattes de canards, les clapets et les brèmes. Utilisé pour éclaircir les rouges et les jaunes.	\$16.25	\$10,50
WA 106	BLEU CANARD SIFFLEUR : Un bleu-ciel clair développé par Kelly Seibels. Bon pour becs de canards siffleurs, Faisan à collier, Morillon à tête rouge, Pilet, Roux, Petit Garrot et Arlequin.	\$16.25	\$10,50
WA 139	JAUNE DENT : Jaune-orange ocre pour teinter les dents des mammifères.	\$16.25	\$10,50
WA 140	JAUNE DE CADMIUM : Jaune clair propre. Utilisé sur les nageoires inférieures des poissons d'eau douce, achigan, etc.	\$16.25	\$10,50
WA 141	JAUNE OCRE : Semblable au jaune oxide. Parfait pour les pattes des canards des bois. Utilisé sur de nombreux poissons. Excellente couleur de base pour le Doré et les nageoires inférieures de la plupart des poissons d'eau douce.	\$16.25	\$10,50
WA 142	JAUNE SARCELLE : Couleur orange-jaunâtre développé spécialement pour la finition des oiseaux aquatiques par le champion du monde Kelly Seibels. Bon pour les pattes des Chipeau et Sarcelles aux Ailes Bleues et Cannelles.	\$16.25	\$10,50
WA 143	JAUNE GIBIER D'EAU : Jaune profond développé par le champion du monde, Kelly Seibels spécialement comme couleur de base pour les becs et les pattes de nombreuses espèces.	\$16.25	\$10,50
WA 144	VERT-JAUNE MALLARD : Pour les becs de Mallards, canards noir et Eider.	\$11,50	\$10,50
WA 160	ROUGE FANION : Rouge riche. Une couche suffit. L'utiliser partout ou vous avez besoin d'un rouge profond.	\$16.25	\$10,50
WA 161	ROUGE OIE DES NEIGES : Pour peindre les pattes de oies bleues, Ross et des neiges.	\$16.25	\$10,50
WA 162	ROUGE MARS : Une couleur forte et profonde, nécessaire pour la finition des chevreuils selon plusieurs fiches techniques.	\$16.25	\$10,50
WA 165	CHAIR : Bon pour la gueule des poissons, animaux et oiseaux.	\$16.25	\$10,50
WA 166	CHAIR MOHRÉ : Couleur très réaliste pour les montages des mammifères à gueule ouverte développé par Harvey Mohr. Pour la plupart des mammifères : renards, chevreuils, chats, etc.	\$16.25	\$10,50
WA 167	CHAIR LAVENDE : Une couleur chaire de gueule ouverte (légèrement plus foncé que WA 166) développé par Harvey Mohr spécialement pour détailler les montages des mâchoires d'ours.	\$16.25	\$10,50
WA 180	TURQUOISE : Émeraude métallique. Bon pour des espèces d'eau salée. Effet de vert métallique.	\$16.25	\$10,50
WA 200	TERRE DE SIENNE : Brun-rouge riche. Bon pour les taches sur la truite brune.	\$16.25	\$10,50
WA 201	VERT FAUVE : Utilisé sur le brochet et le maskinongé.	\$16.25	\$10,50

*** PEINTURES** * Surcharge possible, Américains (E-U)
SÉRIE DES TRANSPARENTS

LES COULEURS LES PLUS INTENSES!

Probablement la question la plus commune chez FOURNITURES MOULDEC concerne l'utilisation peintures transparentes pour "airbrush". Il paraît que c'est le sujet de beaucoup de malentendu pour plusieurs utilisateurs de "airbrush" débutants.

Fondamentalement, la série de peintures Polytranspar transparentes était développé parce que ces peintures vraiment transparentes ont des capacités colorante supérieures. Les couleurs transparentes sont fabriquée de pigments moulus si finement qu'on peut reproduire les couleurs seulement dans un médium transparent.

couleurs pures sont les plus propres, les plus éclatantes et les plus intenses disponibles. Le maximum de détails restent visibles quand ces couleurs sont vaporisées sur un poisson.

Les transparents ont la capacité de "saigner" ou "se mêler" avec les couches subséquentes. Ce facteur, utilisé par un artiste expérimenté, peut crée des résultats magnifiques non surpassé par les autres des médiums.

Même si le trait "mêlant" des peintures transparentes peut être une grande avantage, ceci cause de la confusion pour quelques artistes qui ne sont pas familiers avec les combinaisons des couleurs fondamentales et des propriétés des transparents. Fondamentalement, les problèmes résultent du fait que les peintures transparentes, à cause des minuscules particules de pigment, se mêleront avec toute autre couleur et ne peuvent être couvertes avec les Ces peintures opaques, surtout le blanc (sans une application de la crème "Fin Backing" ou "Ultra Seal). Donc, il faut les appliquer uniquement à des places où on veut que les couleurs paraissent. Les chevauchements doivent être bien contrôlés. Les couches subséquentes de peinture opaque ne couvriront pas complètement les couleurs transparentes.

Acrylique	DESCRIPTION	250 ml	135 ml
WA 50	VERT ACHIGAN CLAIR : Bon pour l'achigan, la truite, etc. Couleur transparente, éclatante et propre.	\$18.25	\$12,50
WA 51	VERT ACHIGAN MÉDIUM : Bon pour l'achigan, la truite, etc. Couleur transparente, éclatante et propre.	\$18.25	\$12,50
WA 52	VERT ACHIGAN FONCÉ : Bon pour l'achigan, la truite, etc. Couleur transparente, éclatante et propre.	\$18.25	\$12,50
WA 260	JAUNE ÉCLATANT : Jaune vif, semblable au jaune de cadmium. Très éclatant.	\$18.25	\$12,50
WA 280	ROUGE INTENSE : Rouge riche. Nombreuses utilisations sur des oiseaux, poissons et tête de dindes. Idéal pour la truite arc-en-ciel.	\$18.25	\$12,50
WA 300	BLEU PELERIN : Bleu profond. L'utiliser sur Marlin, Sailfish et "Mako".	\$18.25	\$12,50
WA 320	VIOLET TRANSPAR : Bon pour la truite mouchetée, les têtes de dindes et le pellerin. L'utiliser pour teinter le rouge.	\$18.25	\$12,50
WA 340	BRUN TRANSPAR : Brun médium. Nombreuses utilisations sur poissons, tête de gibier et leurres.	\$18.25	\$12,50
WA 350	VERT TRANSPAR : Beau vert transparent. L'utiliser sur les poissons où du détail est requis.	\$18.25	\$12,50
WA 360	ORANGE TRANSPAR : Excellent pour crapet, Brèmes, etc. Orange propre et très éclatant.	\$18.25	\$12,50

*** PEINTURES** * Surcharge possible, Américains (É-U)
RÉFLECTEURS ET RÉFRACTEURS
DE LUMIÈRE (PERLE)

Avec le développement du système Polytranspar pour l'aérographe, des formules de couleurs spéciales pour la peinture de poissons ont été introduites. Une famille de ces pigments spéciaux se compose de réflecteurs de lumière (incluant des couleurs d'argent et d'or) et des réfracteurs de lumière (couleurs perles).

Les pigments dans les couleurs normales absorbent (dans le cas des séries opaques et semi-transparentes) ou transmettent (dans le cas de la série transparente) la lumière. Les réflecteurs de lumière réfléchissent vraiment la lumière, semblable à des milliers de petits miroirs. Les réfracteurs de lumière "font bondir" la lumière d'un pigment à l'autre pour créer une apparence de réflexion douce et de profondeur, ce qui donne l'aspect perle.

Les réfracteurs de lumière (couleurs perles) servent à

reproduire la profondeur translucide et la qualité réfléchissante diffuse trouvés dans l'apparence perle de la plupart des poissons. Cette couleur est remarquée sur la gorge de la plupart des poissons (surtout l'achigan). La diversité de couleurs perles offertes par Polytranspar permet à l'artiste de la faune de recréer presque toutes les espèces de poissons possible. Celle-ci sont les couleurs étincelantes et créent les effets métalliques communs sur de nombreux poissons. Il sera nécessaire d'utiliser une combinaison des réflecteurs et réfracteurs (ainsi que des peintures des séries opaques / semi-transparente et transparentes) pour produire une peinture de poisson haute qualité.

Acrylique	DESCRIPTION	250 ml	135 ml
WA 100	ARGENT BRÛLÉ : Lustre doux avec des applications diverses pour de nombreuses espèces de poissons.	\$16,25	\$10,50
WA 110	ARGENT BRILLANT : Très brillant et convenable pour beaucoup de poissons d'eau salée, le saumon et la truite arc-en-ciel.	\$16,25	\$10,50
WA 120	OR MORDORÉ : Ressemble à la peinture de flocon de métal d'or.	\$16,25	\$10,50
WA 121	OR CUIVRE : Bon pour beaucoup de poissons d'eau douce et salée.	\$16,25	\$10,50
WA 400	BLANC DE PERLE ÉTINCELANT : Beau blanc de perle. La grosseur des particules est similaire aux flocons de métal.	\$16,25	\$10,50
WA 401	BLANC DE PERLE SATINÉ : Beau blanc de perle soyeux.	\$16,25	\$10,50
WA 402	PERLE ARGENTÉE : Grosseur des flocons de métal. Couleur des perles argentées.	\$16,25	\$10,50
WA 423	OR PERLE ÉTINCELANT : Grosseur des flocons de métal. Bon pour l'achigan et des poissons d'eau salée.	\$16,25	\$10,50
WA 424	OR PERLE DOUX : Blanc doré qui est bon pour le ventre de l'achigan.	\$16,25	\$10,50
WA 425	PERLE JAUNE-OR : Bonne couleur or-jaunâtre. Bon pour l'achigan.	\$16,25	\$10,50
WA 426	ROUGE PERLE MÉTALLIQUE : Bon pour la bande sur la truite arc-en-ciel.	\$16,25	\$10,50
WA 427	JAUNE PERLE MÉTALLIQUE : Excellente couleur pour l'achigan.	\$16,25	\$10,50
WA 428	BLEU PERLE MÉTALLIQUE : Nombreuses utilisations sur la truite, poissons d'eau salée.	\$16,25	\$10,50

Iridescent

Les pigments iridescent sont fabriqués de flocons microscopiques de mica couvert de dioxyde de titane et un produit réflecteur. Les peintures iridescentes servent à reproduire L'iridescence trouvée sur quasiment tous les poissons. Généralement on peut voir le chatoiement d'un angle seulement c'est presque invisible quand on le regarde directement. Ce trait unique, quand on le combine avec les couleurs des couches antérieures, produit un bel effet d'iridescence quand le poisson peint est vu d'un angle différent. Quand l'observateur bouge, l'angle de pénétration de la lumière change, et des couleurs différentes sont réfléchies dépendamment de l'angle d'observation.

On peut créer des effets spéciaux, tel que la vaporisation de vert transparent par dessus un bleu iridescent pour donner une couleur bleu-verte qui change de nuance.

Les iridescent doivent être appliqués en dernier pour obtenir leur vrai effet de couleur. Ils peuvent être couverts pour donner d'autres effets lors des observations d'angles différents. On peut faire des milliers de combinaisons différentes.

SYSTÈME POLYTRANSPAR POUR AIRBRUSH		<i>Iridescent</i>	
Acrylique	DESCRIPTION	250ml	135ml
WA 440	BLEU IRIDESCENT : Utilisé sur les poissons brillants tel que le saumon et la truite arc-en-ciel. Bleu profond et riche.	\$18.25	\$12,50
WA 441	VERT IRIDESCENT : Près du métallique. Bon sur l'achigan et le crapet.	\$18.25	\$12,50
WA 442	OR IRIDESCENT : Belle touche de finition sur de nombreux poissons incluant le crapet.	\$18.25	\$12,50
WA 443	ROUGE IRIDESCENT : Utilisé sur beaucoup de poissons qui ont commencé à frayer. Tout poisson d'Alaska.	\$18.25	\$12,50
WA 444	VIOLET IRIDESCENT : Idéal pour la bande sur la truite arc-en-ciel.	\$18.25	\$12,50
WA 480	ORANGE FLUORESCENT : Utilisé pour peindre les taches d'halo sur l'omble d'artique et "Dolly Varden".	\$18.25	\$12,50

Couches Lustrées

L'étape finale dans la finition d'un poisson est de vaporiser l'oeuvre avec une peinture lustrée convenable (aussi appelé la "couche claire"). Polytranspar vous offre plusieurs options pour des effets spécifiques. Étant donné que la plupart des poissons sont vaporisés avec une peinture lustrée en dernier pour leur donner un air mouillé ou lisse, on vous offre la peinture grand-lustre : **Lustre Wet-look (WA240)**.

Le lustre 240 est prêt à être utilisé directement du contenant. On peut obtenir le grand lustre seulement un "airbrush" de retouche de grande capacité.

Pour un lustre moins remarqué je préfère le **Lustre Satiné (WA225)**. Il est utile pour des scènes sous l'eau le lustre du poisson parait plus terne ainsi que les pattes et les becs des oiseaux aquatiques.

Pour obtenir un air sans lustre, ajouter **WA 460 givre Réfracteur au Lustre Satiné** avant de l'appliquer. (4 parties de Lustre Satiné, 1 partie de Givre Réfracteur). Un grand lustre n'est pas souhaitable dans de nombreuses situations de peinture avec un aérographe. WA 460 Givre Réfracteur est probablement le produit le plus commode qui existe pour réduire le lustre.

Un autre peinture lustrée dans la ligne Polytranspar est **l'Or Tonique Transparent (WA 360)**. Or Tonique est utilisé généralement après la couche lustrée finale. Or Tonique Transparent améliorera l'apparence de tout poisson de couleurs éclatantes. L'Or Tonique avec Transparent accomplit 3 fonctions principale : il montre l'effet que les couleurs vont produire lorsque le lustre est appliqué, il aidera à mêler les couleurs ensemble (surtout les rouges et les jaunes), et il va commencer à bâtir la couche de finition, ce qui veut dire que vous utiliserez une couche de moins du lustre final.

SYSTÈME POLYTRANSPAR POUR AIRBRUSH		<i>Couche de finition</i>	
Acrylique	DESCRIPTION	250ml	135ml
WA 240	LUSTRE WET-LOOK : Grand lustre, couche finale excellente. Pas de limite au nombre de couches.	\$16,50	\$10,50
WA 360	OR TONIQUE TRANSPARENT : Montre l'effet supplémentaire que la couleur produira. Mêlé les couleurs. Commence à bâtir les couches finales.	\$18,25	\$12,50
WA 460	GIVRE RÉFRACTEUR : Utilisé pour créer les scène d'hiver. Une fois séché, elle ressemble à la glace ou le givre. Réduit aussi le niveau de lustre.	\$25,00	\$14,00

NOTES

NOTES
